

# 인문프로그램

## 인문활동가 가이드

### Document Information

시스템 명	인문네트워크
구분	인문활동가

# 목차

1. 회원가입
2. 사업공고
3. 제안서
4. 매칭협의
5. 사업진행
6. 마이페이지

인문네트워크 시스템

# 1. 회원가입

Description	
1	- 인문 활동가 회원가입 약관 화면으로 이동
2	- 단체 회원가입 약관 화면으로 이동
3	- 아이디 찾기: 클릭 시 아이디 찾기 화면으로 이동
4	- 비밀번호 찾기: 클릭 시 비밀번호 찾기 화면으로 이동

## 회원가입

가입유형을 선택해주세요



1

인문 활동가  
(인문 교수, 강사)



2

단체활동가



수요시설  
(도서관, 출판사 등)



일반학습자  
(인문 수강생)

3

아이디 찾기 | 

4

비밀번호 찾기

인문네트워크 시스템

## 1-1. 개인 회원가입

Description	
1	- 수요시설 회원가입 약관
2	- 확인: 클릭 시 본인확인 화면으로 이동
3	- 취소: 클릭 시 메인화면으로 이동

1

회원가입

인문활동가

이용약관 및 정보제공 동의

본인확인

기본정보 입력

회원가입 완료

이용약관 (필수)

제 1 장 총칙

제 1 조 (목적)

본 약관은 인문360° 인문프로그램 네트워크 시스템 사이트 (이하 "당 사이트")가 제공하는 모든 서비스(이하 "서비스")의 이용조건 및 절차, 이용자와 당 사이트의 권리, 의무, 책임사항과 기타 제반 사항을 규정함을 목적으로 합니다.

제 2 조 (약관의 효력 및 범위)

약관의 내용은 서비스 화면에 게시하고 이용자가 동의함으로써 효력이 발생합니다. 당 사이트는 합리적인 사유가 발생할 경우에는 이 약관을 변경할 수 있으며, 약관이 변경되는 경우에는 최소한 7일전에 공지합니다. 또한 새로운 서비스가 개발될 경우, 별도의 명시된 설명이 없는 한 이 약관에 따라 제공됩니다.

1. 이 약관은 당 사이트에서 온라인으로 표시 및 이용자가 이에 동의함으로써 효력이 발생합니다.  
2. 당 사이트는 이 약관의 내용과 개인정보보호 법령자 규정, 만학처(전학, 편식, 전자우편 주소 등) 등을 이용자가 알 수 있도록 당 사이트의 초기 서비스화면(화면)에 게시합니다.

개인정보 수집 및 이용 동의 (필수)

한국출판문화산업진흥원은 "인문360° 인문프로그램 네트워크 시스템"을 위하여 아래와 같이 개인정보를 수집 및 이용을 하고자 합니다. 내용을 자세히 읽으신 후 동의 여부를 결정하여 주십시오.

개인정보 수집 이용 내역

구분	수집 이용 목적		수집 이용 목적	보유기간
	필수	선택		
개인회원	아이디, 비밀번호, 이름, 생년월일, 연락처	주소	회원 자격 확인 및 공급자/사생회원 매칭	회원가입 및 관여: 2년 (2년 재등록) 또는 네트워크 관련 업무 수행 시 필요 한

제 3 자 정보제공 동의 (필수)

한국출판문화산업진흥원은 "인문360° 인문프로그램 네트워크 시스템"을 위하여 아래와 같이 개인정보를 제공 하고자 합니다. 내용을 자세히 읽으신 후 동의 여부를 결정하여 주십시오.

개인정보 제3자 제공 내역

제공받는 자	제공목적	제공하는 개인정보항목	보유기간
개인에게 회원	공급자와 수요시설 간에 인문프로그램 매칭을 위한 협의	수요시설 정보 (이름, 휴대전화번호, 이메일)	사업 완료 시까지

홍보 및 마케팅에 관한 동의 (선택)

인문프로그램 네트워크 관련 안내 발송(시스템 문제 알림, 수요시설 제언받기 등) 매일 수신 동의

수신

비수신

참여형 서비스 안내 발송(인문프로그램 신청, 이벤트 등) 참여 동의

수신

비수신

위 홍보 및 마케팅에 관한 동의를 하지 않을 권리가 있으며, 동의를 거부할 경우에는 거부한 내용의 해당 서비스를 받을 수 있습니다.

필수동의 항목을 모두 동의합니다.

2

3

동의함

동의안함

확인

취소

회원가입

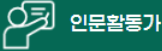

이용약관 및 정보제공 동의



본인확인



기본정보 입력



회원가입 완료

인증방법을 선택해주세요



1



아이핀 인증

아이핀(i-pin) 인증을 진행하기 위해서는  
아이핀ID가 있어야 합니다.

2



휴대폰 인증

타인명의 휴대폰을 이용하시거나 법인폰을  
이용중인 회원님은 휴대폰 본인인증이 불가합니다.

2



Description

- |   |                             |
|---|-----------------------------|
| 1 | - 아이핀 인증: 클릭 시 아이핀 인증 팝업 생성 |
| 2 | - 휴대폰 인증: 클릭 시 휴대폰 인증 팝업 생성 |

인문활동가

이용약관 및 정보제공 동의

본인확인

기본정보 입력

회원가입 완료

1

회원 기본정보

2

아이디 \*

중복확인

\* (공백입력 불가)

비밀번호 \*

\* 8~16자의 영문 대소문자, 숫자, 특수기호만 사용가능하며 혼입으로 입력(공백입력 불가)

비밀번호 확인 \*

이름

생년월일

알림/문자 서비스 이용 \*

이용

이용안함

휴대전화번호 \*

-

-

연락처

-

-

이메일 \*

@

직접입력

Description

1

- 회원 기본정보 입력

2

- 중복확인: 클릭 시 아이디 중복 확인

\*은 필수 입력 항목



자기소개

한줄소개 \*

3

\* 30자 이하로 작성 바랍니다.

자기소개

\* 1000자 이하로 작성 바랍니다.

직업분류 \*

선택하세요

선택하세요

선택하세요

선택하세요

주요활동 지역 \*

시, 도

시, 군, 구

수행 프로그램 분야 \*

☐ 문학 ☐ 역사 ☐ 철학 ☐ 문화/예술 ☐ 융복합 ☐ 고전읽기 ☐ 글쓰기 ☐ 기타

학력정보

4

공개여부

공개

비공개

학위

고등학교

학교

전공

5

추가

Description

- |   |                        |
|---|------------------------|
| 3 | - 자기소개 입력              |
| 4 | - 학력정보 입력              |
| 5 | - 추가: 클릭 시 학력정보 입력란 추가 |

경력정보

7

추가

공개여부

6

☐ 공개 ☐ 비공개

기간

~

수행기관

제목

\* 30자 이하로 작성 바랍니다.

내용

\* 1000자 이하로 작성 바랍니다.

8

회원가입

9

취소

Description	
6	- 경력정보 입력
7	- 추가: 클릭 시 경력정보 입력란 추가
8	- 회원가입: 클릭 시 회원가입
9	- 취소: 클릭 시 메인화면으로 이동

## 회원가입

인문활동가

이용약관 및 정보제공 동의

>

본인확인

>

기본정보 입력

>

회원가입 완료

회원가입이 완료되었습니다.

1

메인

2

로그인

Description	
1	- 메인: 클릭 시 메인 화면으로 이동
2	- 로그인: 클릭 시 로그인 화면으로 이동

인문네트워크 시스템

## 1-2. 단체 회원가입

Description	
1	- 인문활동가 단체 회원가입 약관
2	- 확인: 클릭 시 본인확인 화면으로 이동
3	- 취소: 클릭 시 메인화면으로 이동

# 회원가입

1 단계별 회원가입

**이메일과 비밀번호 제공 동의**

개인확인

기본정보 입력

회계법인 완료

## I 이메일과 (필수)

**제 1 장 총칙**

**제 1 조(목적)**  
본 약관은 인문360° 인문프로그램 네트워크 시스템 서비스(이하 "당 사이트")가 제공하는 모든 서비스(이하 "서비스")와 이용관련 조건 및 절차, 이용자가 당 사이트의 권리, 의무, 책임사항과 기타 필요한 사항을 규정함을 목적으로 합니다.

**제 2 조 (약관의 효력 및 범위)**  
약관의 내용은 서비스 화면에 표시되고 이용자가 동의함으로써 효력이 발생합니다. 당 사이트는 현행적인 사유가 발생될 경우에는 이 약관을 변경할 수 있으며, 약관이 변경되는 경우에는 최소한 7일전에 공지합니다. 또한 새로운 서비스를 개발할 경우, 별도의 명시된 설명이 없는 한 이 약관에 따라 적용됩니다.

1. 이 약관은 당 사이트에서 온라인으로 글쓰기 및 이용자가 당 사이트로부터 통지받을 권유하는 이 약관을 변경할 수 있으며, 약관이 변경되는 경우에는 최소한 7일전에 공지합니다. 또한 새로운 서비스를 개발할 경우, 별도의 명시된 설명이 없는 한 이 약관에 따라 적용됩니다.

2. 당 사이트는 이 약관의 내용과 개정방법으로 달갑지 않은, 연락지체, 만, 전자우편 주소 등) 등을 이용자가 알 수 있도록 당 사이트의 초기 서비스화면(메인)에 게시합니다.

☒ 동의함    ☐ 동의안함

## I 개인정보 수집 및 이용 동의 (필수)

한국문화재단산업진흥원은 "인문360° 인문프로그램 네트워크 시스템, 을 위하여 아래와 같이 개인정보를 수집 및 이용을 하고자 합니다.  
내용을 자세히 읽으신 후 동의 여부를 결정하여 주십시오.

**개인정보 수집·이용 내역**

구분	수집·이용 목적		수집·이용 목적	보유기간
	항목	항목		
개인회원	아이디(비밀번호), 이름, 전화번호, 연차	주소	회원 자격 확인 및 공문처리시스템 운영	회원가입 및 만료 시 2년(2년 재등록) 또는 네트워크 관련 업무 수행 시 필요 한 기간까지 보유함

☒ 동의함    ☐ 동의안함

## I 제 3 자 정보제공 동의 (필수)

수요시설 회원	공급자와 수요시설 간 계약 인문프로그램 매점용 위생 관리	개인/단체 정보 (이름, 휴대전화번호, 이메일)	사업 완료 시까지
사업관리자 회원	공급자(개인/단체)와 수요시설 간 계약 인문프로그램 매점 관리	개인/단체, 수요시설 정보 (이름, 휴대전화번호, 이메일)	사업 완료 시까지

\* 위의 개인정보 수집·이용에 대한 동의를 거부할 권리가 있습니다.  
그러나 동의를 거부할 경우 인문360° 인문프로그램 네트워크 사업의 핵심(핵심) 서비스 제공을 받을 수 없습니다.

☒ 동의함    ☐ 동의안함

## I 홍보 및 마케팅에 관한 동의 (선택)

인문360° 프로그램 네트워크와 관련된 안내 방송(뉴스레터) 등의 수신, 수요시설 체험하기 등) 해당 수신 동의

☐ 수신    ☒ 미수신

합계서 서비스 안내 방송(인문360° 프로그램 신청, 이벤트 참여 등)

☐ 수신    ☒ 미수신

☒ 위의 홍보 및 마케팅에 관한 동의를 하지 않음 권리가 있으며, 동의를 거부할 경우에는 거부할 내용의 해당 서비스를 받을 수 없습니다.

필수동의 항목을 모두 동의합니다.

☒ 동의함    ☐ 동의안함

2
 확인

3
 취소

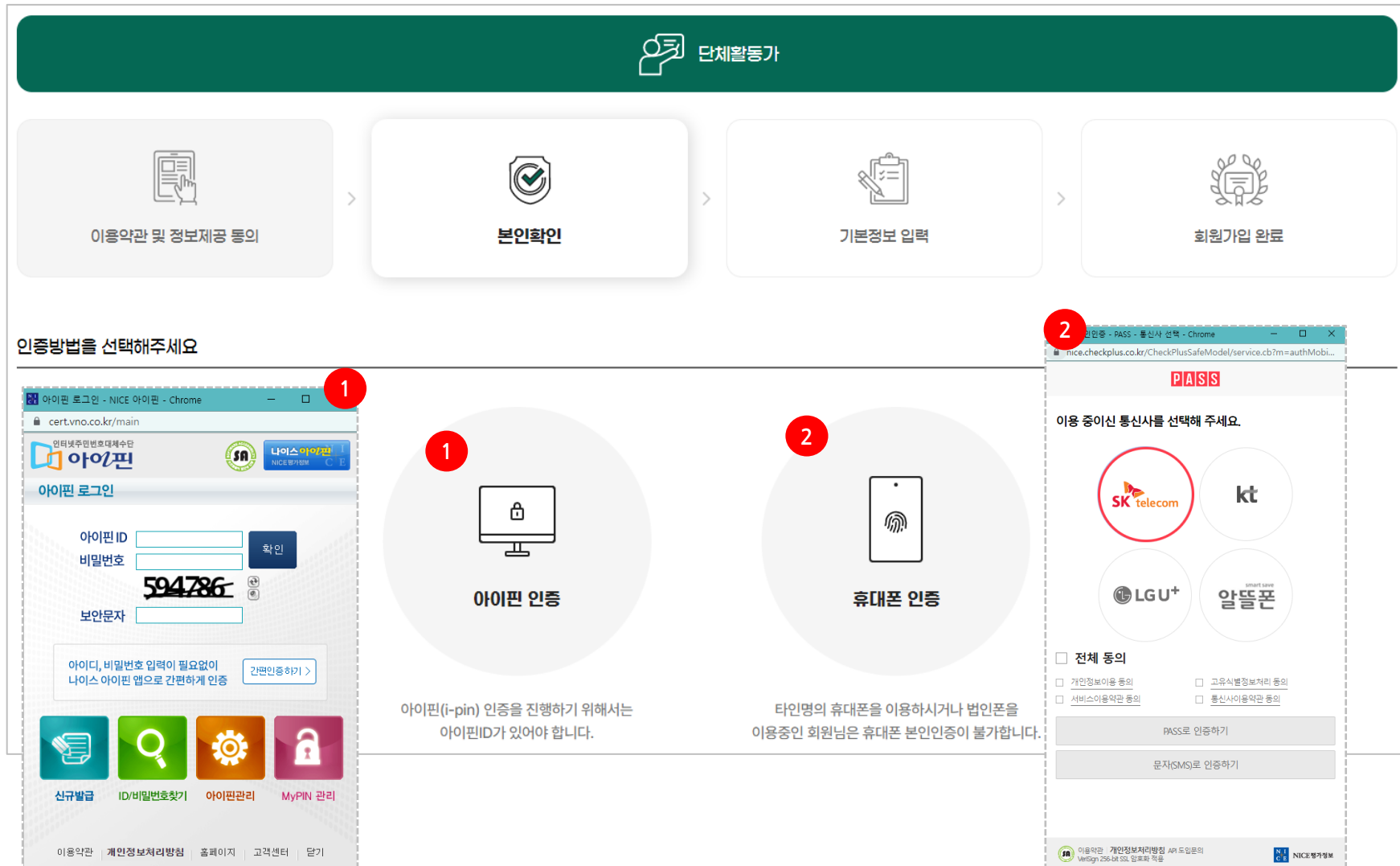

Description	
1	- 아이핀 인증: 클릭 시 아이핀 인증 팝업 생성
2	- 휴대폰 인증: 클릭 시 휴대폰 인증 팝업 생성

단체활동가

이용약관 및 정보제공 동의

본인확인

기본정보 입력

회원가입 완료

1

회원 기본정보

아이디 \*

중복확인

\* (공백입력 불가)

비밀번호 \*

\* 8~16자의 영문 대소문자, 숫자, 특수기호만 사용가능하며 혼합으로 입력(공백입력 불가)

비밀번호 확인 \*

이름

홍기영

생년월일

19771010

알림/문자 서비스 이용 \*

이용

이용안함

휴대전화번호 \*

-

-

연락처

-

-

이메일 \*

@

직접입력

Description

1

- 회원 기본정보 입력

2

- 중복확인: 클릭 시 아이디 중복 확인

\*은 필수 입력 항목

### I 단체정보

사업자등록번호 *	<input type="text"/>	검색
단체명 *	<input type="text"/>	
대표자명 *	<input type="text"/>	
	<input type="text"/>	
단체주소 *	<input type="text"/> 우편번호 찾기 <input type="text"/> <input type="text"/> 상세주소 입력	
단체 연락처 *	<input type="text"/> - <input type="text"/> - <input type="text"/>	
단체 FAX	<input type="text"/> - <input type="text"/> - <input type="text"/>	
단체 이메일 *	<input type="text"/> @ <input type="text"/>	직접입력 ▼

**사업자등록번호 조회**

사업자등록번호 번호

국세청에 등록되지 않은 사업자등록번호

확인

### I 단체소개

한줄소개 *	<input type="text"/> <small>* 30자 이하로 작성 바랍니다.</small>
단체소개	<div style="border: 1px solid #ccc; height: 100px;"></div> <small>* 1000자 이하로 작성 바랍니다.</small>
주요활동 지역 *	<div>시, 도 ▼ 시, 군, 구 ▼</div>
수행 프로그램 분야 *	<input type="checkbox"/> 문학 <input type="checkbox"/> 역사 <input type="checkbox"/> 철학 <input type="checkbox"/> 문화/예술 <input type="checkbox"/> 사회과학 <input type="checkbox"/> 자연과학/공학 <input type="checkbox"/> 융복합

Description	
3	- 단체정보 입력
4	- 사업자등록번호 검색 및 입력
4-1	- 사업자등록번호 검색 팝업
4-2	- 사업자등록번호를 잘 못 입력했을 경우 메시지
5	- 단체소개 입력



경력정보

6

추가

공개여부

5

☐ 공개 ☐ 비공개

기간

~

수행기관

제목

\* 30자 이하로 작성 바랍니다.

내용

\* 1000자 이하로 작성 바랍니다.

7

회원가입

8

취소

Description	
5	- 경력정보 입력
6	- 추가: 클릭 시 경력정보 입력란 추가
7	- 회원가입: 클릭 시 회원가입
8	- 취소: 클릭 시 메인화면으로 이동

## 회원가입



이용약관 및 정보제공 동의

>



본인확인

>



기본정보 입력

>



회원가입 완료



회원가입이 완료되었습니다.

1  
메인

2  
로그인

Description	
1	- 메인: 클릭 시 메인 화면으로 이동
2	- 로그인: 클릭 시 로그인 화면으로 이동

인문네트워크 시스템

## 1-3. 아이디 찾기



Description	
1	- 아이핀 인증: 클릭 시 아이핀 인증 팝업 생성
2	- 휴대폰 인증: 클릭 시 휴대폰 인증 팝업 생성

Description	
1	- 회원 가입정보
2	- 로그인: 클릭 시 로그인 화면으로 이동
3	- 비밀번호 찾기: 클릭 시 비밀번호 찾기 화면으로 이동

아이디 찾기

회원가입 정보

회원구분

가입일

아이디

로그인

비밀번호 찾기

인문네트워크 시스템

## 1-4. 비밀번호 찾기

비밀번호 찾기

인증방법을 선택해주세요

아이핀 인증

아이핀 (i-pin) 인증을 진행하기 위해서는 아이핀ID가 있어야 합니다.

휴대폰 인증

타인명의 휴대폰을 이용하시거나 법인폰을 이용중인 회원님은 휴대폰 본인인증이 불가능합니다.

아이핀 로그인 - NICE 아이핀 - Chrome

cert.vno.co.kr/main

아이핀 로그인

아이핀 ID

비밀번호

보안문자

아이디, 비밀번호 입력이 필요없이 나이스 아이핀 앱으로 간편하게 인증

간편인증하기 >

신규발급

ID/비밀번호찾기

아이핀관리

MyPIN 관리

이용약관

개인정보처리방침

홈페이지

고객센터

닫기

아이핀 인증

휴대폰 인증

아이핀 인증

휴대폰 인증

아이핀 인증

휴대폰 인증

아이핀 인증

휴대폰 인증

아이핀 인증

휴대폰 인증

아이핀 인증

휴대폰 인증

아이핀 인증

휴대폰 인증

아이핀 인증

휴대폰 인증

Description	
1	- 아이핀 인증: 클릭 시 아이핀 인증 팝업 생성
2	- 휴대폰 인증: 클릭 시 휴대폰 인증 팝업 생성

비밀번호 찾기

회원가입 정보

회원구분

가입일

아이디

변경할 비밀번호

1

\* 8~16자의 영문 대소문자, 숫자, 특수기호만 사용가능하며 혼입으로 입력(공백입력 불가)

변경할 비밀번호 확인

2

비밀번호 변경

3



취소

Description	
1	- 변경할 비밀번호 입력
2	- 비밀번호 변경: 클릭 시 비밀번호 변경
3	- 취소: 클릭 시 메인 화면으로 이동



인문네트워크 시스템

## 2. 사업공고

화면명	2. 사업공고	Page	26
메뉴	대민페이지 메인 > 사업공고 조회(로그인 전 홈페이지 메인)		
<div><div>인문프로그램 공고</div><div><div><div>1</div><div>공고종</div><div></div><div>2024.03.05~2024.12.28</div><div>자세히보기 &gt;</div></div><div><div>공고종</div><div></div><div>2024.03.05~2024.10.19</div><div>자세히보기 &gt;</div></div></div></div>		Description	<div>1</div> <div><div>- 홈페이지 메인의 인문프로그램 공고에서 공고 중인 사업공고를 클릭하면 해당 공고의 상세보기 화면으로 이동</div></div>

인문사업

1

사업공고

사업연도

사업명

Q 조회

총 53 건

10건

번호	상태	사업연도	사업명	프로그램 제안	매칭협의	사업신청	주최/주관	광고일	
703	광고	2024	2		2024.03.04 ~ 2024.12.28	2024.03.04 ~ 2024.11.30	2024.03.04 ~ 2024.03.30		2024.03.05
702	광고	2024			0000.00.00 ~ 0000.00.00	0000.00.00 ~ 0000.00.00	2024.03.04 ~ 2024.11.30		2024.03.05
701	마감	2024			0000.00.00 ~ 0000.00.00	0000.00.00 ~ 0000.00.00	2024.02.23 ~ 2024.02.23		2024.02.23
700	광고	2024			2024.02.19 ~ 2024.05.09	2024.02.19 ~ 2024.05.09	2024.02.19 ~ 2024.05.09		2024.02.19
699	광고	2024			0000.00.00 ~ 0000.00.00	0000.00.00 ~ 0000.00.00	2024.02.01 ~ 2024.04.30		2024.02.13
698	마감	2024			2024.02.01 ~ 2024.02.29	2024.02.01 ~ 2024.02.29	2024.02.01 ~ 2024.02.29		2024.02.08
697	마감	2024			2024.02.07 ~ 2024.02.29	2024.02.07 ~ 2024.02.29	2024.02.07 ~ 2024.02.29		2024.02.07
696	마감	2024			2024.02.05 ~ 2024.02.29	2024.02.05 ~ 2024.02.29	2024.02.05 ~ 2024.02.29		2024.02.05
695	마감	2024			2024.02.02 ~ 2024.02.20	2024.02.02 ~ 2024.02.20	2024.02.02 ~ 2024.02.20		2024.02.02
694	마감	2024			2024.02.02 ~ 2024.02.20	2024.02.02 ~ 2024.02.20	2024.02.02 ~ 2024.02.20		2024.02.02

<<

<

1

2

3

4

5

6

>

>>

Description	
1	- 홈페이지의 인문사업 > 사업공고 메뉴
2	- 사업 공고 리스트에서 데이터 클릭 시 해당 사업공고의 상세보기로 이동

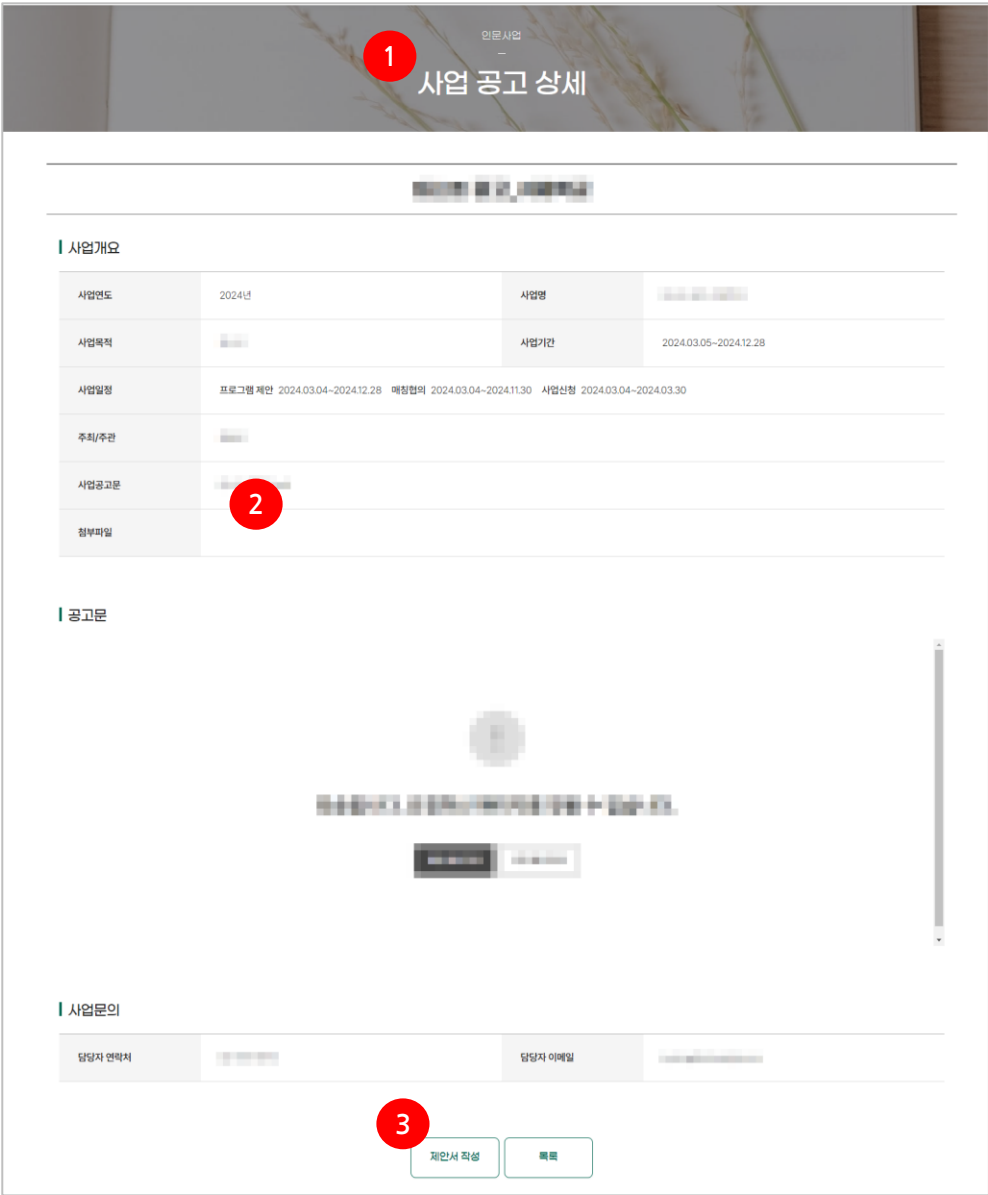

Description	
1	- 사업공고 상세보기
2	- 사업공고 상세 내용
3	- 제안서 작성: 클릭 시 제안서 작성 화면으로 이동

사업공고

사업연도

사업연도를 입력하세요

사업명

조회

사업공고 현황 총 19 건

10건

엑셀다운

상태	사업연도	사업명	프로그램 제안 기간	매칭협의 기간	사업신청 기간	주최/주관	공고일
예정	2023		2023.03.31 ~ 2023.03.31	2023.03.31 ~ 2023.04.01	2023.04.02 ~ 2023.04.03		2023.03.14
공고	2023		2023.03.05 ~ 2023.03.30	2023.03.06 ~ 2023.03.30	2023.03.06 ~ 2023.03.30		2023.03.14
공고	2023		2023.03.06 ~ 2023.03.31	2023.03.06 ~ 2023.03.31	2023.03.06 ~ 2023.04.07		2023.03.07
공고	2023		2023.03.05 ~ 2023.03.31	2023.03.06 ~ 2023.04.06	2023.03.06 ~ 2023.04.07		2023.03.07

1

<

1

2

>

>>

Description	
1	- 검색영역: 검색어 입력 후 조회 버튼 클릭으로 검색
2	- 조회 리스트 건수 선택
3	- 엑셀다운: 클릭 시 조회한 내용을 엑셀파일로 다운로드
4	- 사업공고 리스트
4-1	- 클릭 시 상세보기 화면으로 이동
5	- 리스트 페이지: 클릭 시 해당 페이지 조회

사업공고

1

2

제안서 작성

목록

사업개요

3

상태	공고
사업연도	2023년
사업명	
사업목적	
사업기간	2023.03.14 ~ 2023.04.07
사업일정	<div>프로그램 제안2023.03.05 09 : 00 ~ 2023.03.30 23 : 00</div> <div>매칭협의2023.03.06 09 : 00 ~ 2023.03.30 23 : 00</div> <div>사업신청2023.03.06 09 : 00 ~ 2023.03.30 23 : 00</div>
주최/주관	

Description	
1	- 제안서 작성: 클릭 시 제안서 작성화면으로 이동
2	- 목록: 클릭 시 목록화면으로 이동
3	- 사업개요 상세

사업공고 첨부파일

사업공고 미리보기

첨부파일

카워드

제안서 제출 개수 제한

미리보기

SYNAPSOFT

한국도시관리협회

수업자 한국 인문 분야 공시

제 목 2023년 도시관리계획요 사항 프로그램 기획안 모의 공고 안내

한국도시관리협회장

미리보기

미리보기

사업문의

담당자 연락처

담당자 이메일

제안서 작성

목록

Description	
4	- 미리보기: 클릭 시 파일 미리보기 팝업 생성
5	- 사업공고 미리보기
6	- 사업문의 정보

Description	
1	- 사업공고 명
2	- 사업상태
3	- 탭 메뉴: 클릭 시 해당 내용을 아래에 생성
4	- 임시저장: 클릭 시 작성 내용을 임시저장
5	- 제출: 클릭 시 제안서 제출
6	- 목록: 클릭 시 목록 화면으로 이동
7	- 프로그램 개요 입력
*은 필수 입력 항목	

1

2

3

4

5

6

7

공고 / 제안 / 매칭요청 / 매칭동의 / 사업신청 / 승인 / 준비중 / 신청중 / 진행중 / 진행완료 / 사업종료

사업공고

제안서

임시저장

제출

목록

프로그램 개요

제안서 제출 개수

4

7

프로그램 명 \*

최대 100자까지 입력해주세요.(공백 포함)

프로그램 유형 \*

☐강연

☐토론

☐탐방

☐감상

☐체험

☐창작

☐기타

최대 100자까지 입력해주세요.(공백 포함)

프로그램 분야 \*

☐문학

☐역사

☐철학

☐문화/예술

☐사회과학

☐자연과학/공학

☐융복합

프로그램 기간 \*

~



프로그램 계획

8

운영방법 \*

☐ 대면 ☐ 비대면 ☐ 혼합

활동 지역 \*

1. 희망지역

시도 선택

시군구 선택

2. 희망지역

시도 선택

시군구 선택

3. 희망지역

시도 선택

시군구 선택

총 회차 \*

0

 회

참여대상 \*

☐ 어린이 ☐ 청소년 ☐ 청년 ☐ 중년 ☐ 노년 ☐ 누구나 ☐ 기타 

최대 100자까지 입력해주세요.(공백 포함)

목표성과 \*

☐ 이웃에 대한 관심 ☐ 사회적 관용성 ☐ 사회적 신뢰 ☐ 공동체 의식 ☐ 자아존중감 ☐ 공감 능력 ☐ 행복감 ☐ 개인적 관계망 ☐ 교양 증진

제안서 첨부파일 \*

첨부파일

\* pdf, hwp, hwpix, ppt, pptx, doc, docx 파일만 등록 가능합니다.

첨부파일

파일을 드래그 해주세요.

첨부파일 추가

▲ 파일을 드래그해서 첨부할 수 있습니다.  
▲ 최대 5개까지 hwp, hwpix, xlsx, xls, docx, pdf, jpg, png, zip 파일만 등록 가능합니다.  
▲ 파일 용량은 10MB를 초과할 수 없습니다.

키워드

최대 100자까지 입력해주세요.(공백 포함)

\* 키워드는 , 구분으로 입력해주세요. 예) 사과,배,키위

8-1

8-1

8-1

Description

8	- 프로그램 계획 입력
8-1	- 첨부파일: 클릭 시 파일첨부 팝업 생성 또는 파일 드래그 영역에 파일을 드래그 하여 파일첨부

Description	
9	- 인문활동가 정보 입력
9-1	- 자격요건 파일: 제안서 제출 시 사업관리자와 매칭동의까지 완료한 인문시설에서 열람 가능, 그 외의 사용자는 열람 불가

인문활동가 정보

자격요건 파일

첨부파일

\* pdf, hwp, xlsx, xls, ppt, pptx, doc, docx 파일만 등록 가능합니다.

개인정보 제공 및 이용동의 \*

☐ 동의

4

5

6

임시저장

제출

목록

인문네트워크 시스템

## 3. 제안서

제안서

사업연도

사업연도를 입력하세요

사업명

▼

검색어를 입력하세요

상태

전체 ▼

등록일

~

1

조회

제안서 리스트 총 13 건

2

10건 ▼

3

삭제

4

엑셀다운

5

<input type="checkbox"/>	상태	사업연도	사업명	프로그램명	프로그램 제안 기간	주최/주관	등록일
<input type="checkbox"/>	임시저장	2023	5-1		2023.03.06~2023.03.31		2023.03.30
<input type="checkbox"/>	제안서 제출	2023			2023.03.05~2023.03.30		2023.03.30
<input type="checkbox"/>	제안서 제출	2023			2023.03.31~2023.03.31		2023.03.14
<input type="checkbox"/>	제안서 제출	2023			2023.03.05~2023.03.30		2023.03.14

6

« < 1 2 > »

Description	
1	- 검색영역: 검색어 입력 후 조회 버튼 클릭으로 검색
2	- 조회 리스트 건수 선택
3	- 삭제: 선택한 데이터 삭제
4	- 매칭 요청이 한 건이라도 발생하면 삭제 불가
5	- 엑셀다운: 클릭 시 조회한 내용을 엑셀파일로 다운로드
5-1	- 제안서 리스트
5-1	- 클릭 시 상세보기 화면으로 이동
6	- 리스트 페이지: 클릭 시 해당 페이지 조회

1

2

3

4

5

6

7

8

사업공고

제안서

임시저장

제출

삭제

목록

프로그램 개요

상태	임시저장
프로그램 명	
프로그램 유형	
프로그램 분야	
프로그램 기간	~

Description	
1	- 사업공고 명
2	- 사업상태
3	- 탭 메뉴: 클릭 시 해당 내용을 아래에 생성
4	- 임시저장(수정): 클릭 시 작성 내용을 수정하기 위한 화면으로 이동
5	- 매칭 요청이 한 건이라도 있으면 수정 불가
5	- 제출: 클릭 시 제안서 제출
6	- 삭제: 클릭 시 해당 제안서 삭제
6	- 매칭 요청이 한 건이라도 있으면 삭제 불가
7	- 목록: 클릭 시 목록 화면으로 이동
8	- 프로그램 개요 상세

프로그램 계획

운영방법	9	혼합
활동 지역	1. 희망지역	서울/광진구
	2. 희망지역	
	3. 희망지역	
총회차	8 회	
참여대상	노년	
목표성과	사회적 관용성, 자아존중감	

Description

9 - 프로그램 계획 상세

Description	
9-1	- 미리보기: 클릭 시 미리보기 팝업 생성
9-2	- 제안서 파일 미리보기

제안서 첨부파일	
제안서 미리보기	<div> <div> <div>9-1</div> <div>미리보기</div> </div> <div> <div>9-2</div> <div> <div>SYNAPSOFT</div> <div>1 / 4</div> <div> </div> </div> </div> <div> <div>9-1</div> <div> <div>SYNAPSOFT</div> <div>1 / 1</div> <div> </div> </div> </div> </div>
첨부파일	
키워드	

인문활동가 정보

이름

자세히보기

이메일

자격요건 첨부파일

개인정보 제공 및 이용동의

비동의

4

5

6

7

임시저장

제출

삭제

목록

인문활동가 정보

활동가1

한줄소개

자기소개

직업분류

활동지역

활동분야

학력정보

학

위

학교

전공

경력정보

Description	
10	- 인문활동가 정보
10-1	- 자세히보기: 클릭 시 인문활동가 정보 팝업 생성



1

2

3

4

5

6

7

8

사업공고

제안서

임시저장제출삭제목록

프로그램 개요

제안서 제출 개수

0

8

프로그램 명 \*

프로그램 유형 \*

☐강연

☒토론

☐탐방

☐감상

☐체험

☐창작

☐기타

최대 100자까지 입력해주세요.(공백 포함)

프로그램 분야 \*

☐문학

☐역사

☒철학

☐문화/예술

☐사회과학

☐자연과학/공학

☐융복합

프로그램 기간 \*

2024.03.18

~

2024.03.30

Description	
1	- 사업공고 명
2	- 사업상태
3	- 탭 메뉴: 클릭 시 해당 내용을 아래에 생성
4	- 임시저장(수정): 클릭 시 작성 내용을 임시저장(수정)
5	- 제출: 클릭 시 제안서 제출
6	- 삭제: 클릭 시 해당 제안서 삭제
6	- 매칭 요청이 한 건이라도 있으면 삭제 불가
7	- 목록: 클릭 시 목록 화면으로 이동
8	- 프로그램 개요 입력
*은 필수 입력 항목	

프로그램 계획

운영방법 \*

9

☒ 대면

☐ 비대면

☐ 혼합

활동 지역 \*

1. 희망지역

서울

강남구

2. 희망지역

시도 선택

시군구 선택

3. 희망지역

시도 선택

시군구 선택

총 회차 \*

8

회

참여대상 \*

☐ 어린이

☐ 청소년

☒ 청년

☐ 중년

☐ 노년

☐ 누구나

☐ 기타

최대 100자까지 입력해주세요.(공백 포함)

목표성과 \*

☐ 이웃에 대한 관심

☒ 사회적 관용성

☒ 사회적 신뢰

☐ 공동체 의식

☐ 자아존중감

☐ 공감 능력

☐ 행복감

☐ 개인적 관계망

☐ 교양 증진

Description

9- 프로그램 계획 입력

제안서 첨부파일 \*

첨부파일

\* pdf, hwp, ppt, pptx, doc, docx 파일만 등록 가능합니다.

첨부파일

파일을 드래그 해주세요.

39 Kb

삭제

28 Kb

삭제

첨부파일 추가

▲ 파일을 드래그해서 첨부할 수 있습니다.

▲ 최대 5개까지 hwp, xlsx, xls, docx, pdf, jpg, png, zip 파일만 등록 가능합니다.

▲ 파일 용량은 10MB를 초과할 수 없습니다.

키워드

최대 100자까지 입력해주세요.(공백 포함)

\* 키워드는 , 구분으로 입력해주세요. 예) 사과,배,키위

인문활동가 정보

자격요건 파일 \*

첨부파일

df, hwp, xlsx, xls, ppt, pptx, doc, docx 파일만 등록 가능합니다.

개인정보 제공 및 이용동의 \*

☐ 동의

4

5

6

7

수정

제출

삭제

목록

Description	
9-4	- 첨부파일: 클릭 시 파일첨부 팝업 생성
9-5	- 삭제: 첨부한 파일을 삭제
10	- 인문활동가 정보 입력
10-1	- 자격요건 파일: 제안서 제출 시 사업관리자와 매칭동의까지 완료한 인문시설에서 열람 가능, 그 외의 사용자는 열람 불가

인문네트워크 시스템

## 4. 매칭협의

제안서

사업연도

사업연도를 입력하세요

사업명

▼

검색어를 입력하세요

상태

전체

▼

등록일

~

1

조회

2매칭협의 리스트 총 1건

10건

3매칭동의4매칭동의취소5엑셀다운

6 <input type="checkbox"/>	상태	매칭 사실명	사업연도	사업명	프로그램명	프로그램 제안 기간	주최/주관	등록일
<input type="checkbox"/>	매칭요청	6-1	2023			2023.03.05~2023.03...		2023.03.14

7

1

Description	
1	- 검색영역: 검색어 입력 후 조회 버튼 클릭으로 검색
2	- 조회 리스트 건수 선택
3	- 매칭동의: 선택한 데이터 매칭동의 - 매칭동의한 제안서에 대해서는 매칭동의 불가
4	- 매칭동의취소: 선택한 데이터 매칭동의취소 - 매칭요청 데이터 및 사업신청서가 작성 중인 제안서는 매칭동의취소 불가
5	- 엑셀다운: 클릭 시 조회한 내용을 엑셀파일로 다운로드
6	- 매칭협의 리스트
7-1	- 클릭 시 상세보기 화면으로 이동
8	- 리스트 페이지: 클릭 시 해당 페이지 조회

1

2

3

4

5

6

공고 / 제안 / 매칭요청 / 매칭동의 / 사업신청 / 승인 / 준비중 / 신청중 / 진행중 / 진행완료 / 사업종료

사업공고 제안서

매칭동의 목록

프로그램 개요

상태	
프로그램 명	
프로그램 유형	학습형, 창작형
프로그램 분야	철학, 문학/예술
프로그램 기간	2023.03.21~2023.04.07

프로그램 계획

운영방법	대면
활동 지역	1. 희망지역 서울/강남구
	2. 희망지역 대구/중구

Description

- |   |  |
|---|--|
| 1 | - 사업공고 명                                 |
| 2 | - 사업상태                                   |
| 3 | - 탭 메뉴: 클릭 시 해당 내용을 아래에 생성               |
|   | - 매칭동의(매칭동의취소): 선택한 데이터 매칭 동의(매칭동의취소)    |
| 4 | - 매칭동의한 제안서에 대해서는 매칭동의 불가                |
|   | - 매칭요청 데이터 및 사업신청서가 작성 중인 제안서는 매칭동의취소 불가 |
| 5 | - 목록: 클릭 시 목록 화면으로 이동                    |
| 6 | - 제안서 상세                                 |

1

2

3

4

5

공고 / 제안 / 매칭요청 / 매칭동의 / 사업신청 / 승인 / 준비중 / 신청중 / 진행중 / 진행완료 / 사업종료

사업공고

제안서

목록

사업개요

상태	공고
사업연도	2023년
사업명	
사업목적	
사업기간	2023.03.14 ~ 2023.04.07

Description	
1	- 사업공고 명
2	- 사업상태
3	- 탭 메뉴: 클릭 시 해당 내용을 아래에 생성
4	- 목록: 클릭 시 목록 화면으로 이동
5	- 사업공고 상세



인문네트워크 시스템

## 5. 사업진행



사업진행

사업연도

사업연도를 입력하세요

사업명

▼

검색어를 입력하세요

상태

전체

▼

승인요청일

▼

~

프로그램 분야

☐ 문학 ☐ 역사 ☐ 철학 ☐ 문화/예술 ☐ 사회과학 ☐ 자연과학/공학 ☐ 융복합

1

조회

2

사업진행 리스트 총 67건 10건 ▼

3

엑셀다운

4	상태	사업연도	사업명	프로그램 명	프로그램 유형	프로그램 분야	지역	인문활동가	사실명	승인요청일	승인일
	승인	2024			토론, 감상	문학, 문화/예술	서울/광진구			2024.03.31	2024.03.31
	승인	2024	4-1		토론, 감상	문학, 문화/예술	서울/광진구			2024.03.30	2024.03.30
	승인	2024			토론, 감상	문학, 문화/예술	서울/광진구			2024.03.29	2024.03.29
	승인	2024			토론, 감상	문학, 문화/예술	서울/광진구			2024.03.28	2024.03.28
	승인	2024			토론, 감상	문학, 문화/예술	서울/광진구			2024.03.27	2024.03.27
	승인	2024			토론, 감상	문학, 문화/예술	서울/광진구			2024.03.26	2024.03.26
	승인	2024			토론, 감상	문학, 문화/예술	서울/광진구			2024.03.25	2024.03.25
	승인	2024			토론, 감상	문학, 문화/예술	서울/광진구			2024.03.24	2024.03.24
	승인	2024	[TEST] 인문네트워크 모바일 사업 ...	03월 23일 모바일 테스트 데이터	토론, 감상	문학, 문화/예술	서울/광진구	활동가1	새빛문고	2024.03.23	2024.03.23
	승인	2024	[TEST] 인문네트워크 모바일 사업 ...	03월 22일 모바일 테스트 데이터	토론, 감상	문학, 문화/예술	서울/광진구	활동가1	새빛문고	2024.03.22	2024.03.22

5

1 2 3 4 5 6 7 > >>

Description	
1	- 검색영역: 검색어 입력 후 조회 버튼 클릭으로 검색
2	- 조회 리스트 건수 선택
3	- 엑셀다운: 클릭 시 조회한 내용을 엑셀파일로 다운로드
4	- 사업진행 리스트
4-1	- 클릭 시 상세보기 화면으로 이동
5	- 리스트 페이지: 클릭 시 해당 페이지 조회

1

2

3

4

5

사업공고 / 제안 / 매칭요청 / 매칭동의 / 사업신청 / 승인 / 준비중 / 신청중 / 진행중 / 진행완료 / 사업종료

사업공고   제안서   사업신청서

목록

프로그램 개요

상태	승인
프로그램 명	
프로그램 유형	토론, 감상
프로그램 분야	문학, 문화/예술
프로그램 기간	2024.03.31~2024.03.31



Description	
1	- 사업공고 명
2	- 사업상태
3	- 탭 메뉴: 클릭 시 해당 내용을 아래에 생성
4	- 목록: 클릭 시 목록 화면으로 이동
5	- 사업신청서 상세

사업관리 > 사업진행

1

2

3

4

5

사업공고

제안서

사업신청서

공고

제안

매칭요청

매칭동의

사업신청

승인

준비중

신청중

진행중

진행완료

사업종료

목록

프로그램 개요

상태	제안서 제출
프로그램 명	
프로그램 유형	학습형, 창작형
프로그램 분야	역사, 철학
프로그램 기간	2023.03.20~2023.04.06

프로그램 계획

운영방법	대면
활동 지역	1. 희망지역 서울/강동구
	2. 희망지역
	3. 희망지역

Description

- |   |                            |
|---|----------------------------|
| 1 | - 사업공고 명                   |
| 2 | - 사업상태                     |
| 3 | - 탭 메뉴: 클릭 시 해당 내용을 아래에 생성 |
| 4 | - 목록: 클릭 시 목록 화면으로 이동      |
| 5 | - 제안서 상세                   |



1

2

3

4

5

공고 / 제안 / 매칭요청 / 매칭동의 / 사업신청 / 승인 / 준비중 / 신청중 / 진행중 / 진행완료 / 사업종료

사업공고

제안서

사업신청서

목록

사업개요

상태	공고
사업연도	2023년
사업명	
사업목적	
사업기간	2023.03.20 ~ 2023.04.07
사업일정	<div>프로그램 제안2023.03.31 09 : 00 ~ 2023.03.31 23 : 00</div> <div>매칭협의2023.03.31 09 : 00 ~ 2023.04.01 23 : 00</div> <div>사업신청2023.04.02 09 : 00 ~ 2023.04.03 23 : 00</div>
주최/주관	
사업공고 첨부파일	<div>미리보기</div>

Description	
1	- 사업공고 명
2	- 사업상태
3	- 탭 메뉴: 클릭 시 해당 내용을 아래에 생성
4	- 목록: 클릭 시 목록 화면으로 이동
5	- 사업공고 상세



인문네트워크 시스템

## 6. 마이페이지

# 마이페이지 목차

6-1. 나의 프로그램

6-2. 나의정보

6-3. 경력정보

인문네트워크 시스템

## 6-1. 나의 프로그램

### 나의 프로그램

사업연도

사업연도를 입력하세요

사업명

사업명을 입력하세요

상태

전체

프로그램 기간

프로그램 분야

☐ 전체 ☐ 문학 ☐ 역사 ☐ 철학 ☐ 문화/예술 ☐ 사회과학 ☐ 자연과학/공학 ☐ 융복합

조회

프로그램 리스트 총 43 건

10건

엑셀다운

번호	상태	사업연도	사업명	프로그램명	프로그램 분야	지역	인문활동가	시설	프로그램 시작일	프로그램 종료일
43	신청중	2024			문학, 문화/예술	서울 광진구			2024.03.20	2024.03.20
42	신청중	2024			문학, 문화/예술	서울 광진구			2024.03.19	2024.03.19
41	진행중	2024			문학, 문화/예술	서울 광진구			2024.03.18	2024.03.18
40	진행완료	2024			문학, 문화/예술	서울 광진구			2024.03.17	2024.03.17
39	진행완료	2024			문학, 문화/예술	서울 광진구			2024.03.16	2024.03.16
38	진행완료	2024			문학, 문화/예술	서울 광진구			2024.03.15	2024.03.15
37	진행완료	2024			문학, 문화/예술	서울 광진구			2024.03.14	2024.03.14
36	진행완료	2024			문학, 문화/예술	서울 광진구			2024.03.13	2024.03.13
35	진행완료	2024			문학, 문화/예술	서울 광진구			2024.03.12	2024.03.12
34	진행완료	2024			문학, 문화/예술	서울 광진구			2024.03.11	2024.03.11

<<

<

1

2

3

4

5

>

>>

Description	
1	- 검색영역: 검색어 입력 후 조회 버튼 클릭으로 검색
2	- 조회 리스트 건수 선택
3	- 엑셀다운: 클릭 시 조회한 내용을 엑셀파일로 다운로드
4	- 나의 프로그램 리스트
4-1	- 클릭 시 상세보기 화면으로 이동
5	- 리스트 페이지: 클릭 시 해당 페이지 조회



1

2

프로그램 개요

프로그램 회차

출결

커뮤니티

만족도

3

목록

프로그램 개요

4

프로그램 명

프로그램 유형

프로그램 분야

프로그램 기간

운영방법

활동지역

5

프로그램 홍보

5

프로그램 상세

6

6

시설정보

시설 명

문의

자세히 보기

3

목록

Description	
1	- 프로그램 명
2	- 탭 메뉴
3	- 목록: 클릭 시 나의 프로그램 리스트로 이동
4	- 프로그램 상세정보
5	- 프로그램 홍보 이미지 미리보기 팝업 생성
6	- 시설정보 상세 팝업 생성

1

2

3

4

4

5

5

3

프로그램 개요

프로그램 회차

출결

커뮤니티

만족도

목록

만족도 QR 출력

프로그램 회차

회차	인문활동가	프로그램 일자	프로그램 시간	장소	정원	신청/출석(명)	주제
<input type="checkbox"/>	20회		2024.03.01	18:35 ~ 19:00	인문네트워크 사업장	20	1/0
<input type="checkbox"/>	19회		2024.03.01	18:05 ~ 18:30	인문네트워크 사업장	20	1/0
<input type="checkbox"/>	18회		2024.03.01	17:35 ~ 18:00	인문네트워크 사업장	20	0/0
<input type="checkbox"/>	17회		2024.03.01	17:05 ~ 17:30	인문네트워크 사업장	20	1/0
<input type="checkbox"/>	16회		2024.03.01	16:35 ~ 17:00	인문네트워크 사업장	20	0/0
<input type="checkbox"/>	15회		2024.03.01	16:05 ~ 16:30	인문네트워크 사업장	20	0/0
<input type="checkbox"/>	14회		2024.03.01	15:35 ~ 16:00	인문네트워크 사업장	20	0/0
<input type="checkbox"/>	13회		2024.03.01	15:05 ~ 15:30	인문네트워크 사업장	20	0/0
<input type="checkbox"/>	12회		2024.03.01	14:35 ~ 15:00	인문네트워크 사업장	30	0/0
<input type="checkbox"/>	11회		2024.03.01	14:05 ~ 14:30	인문네트워크 사업장	20	0/0
<input type="checkbox"/>	10회		2024.03.01	13:35 ~ 14:00	인문네트워크 사업장	20	0/0
<input type="checkbox"/>	9회		2024.03.01	13:05 ~ 13:30	인문네트워크 사업장	20	0/0
<input type="checkbox"/>	8회		2024.03.01	12:35 ~ 13:00	인문네트워크 사업장	20	0/0
<input type="checkbox"/>	7회		2024.03.01	12:05 ~ 12:30	인문네트워크 사업장	20	0/0
<input type="checkbox"/>	6회		2024.03.01	11:35 ~ 12:00	인문네트워크 사업장	20	0/0
<input type="checkbox"/>	5회		2024.03.01	11:05 ~ 11:30	인문네트워크 사업장	20	0/0
<input type="checkbox"/>	4회		2024.03.01	10:35 ~ 11:00	인문네트워크 사업장	20	0/0
<input type="checkbox"/>	3회		2024.03.01	10:05 ~ 10:30	인문네트워크 사업장	20	0/0
<input type="checkbox"/>	2회		2024.03.01	09:35 ~ 10:00	인문네트워크 사업장	20	0/0
<input type="checkbox"/>	1회		2024.03.01	09:05 ~ 09:30	인문네트워크 사업장	30	0/0

목록

회차

20회

QR코드

QR 출력

닫기

4회

주제

일정

장소

정원수(명)

내용

인문활동가

인문활동가 소개

닫기

Description	
1	- 프로그램 명
2	- 탭 메뉴
3	- 목록: 클릭 시 나의 프로그램 리스트로 이동
4	- 만족도 QR 출력: 클릭 시 QR 팝업 생성
5	- 프로그램 회차 리스트: 주제 클릭 시 회차 상세 정보 팝업 생성

1

프로그램 개요

프로그램 회차

출결

커뮤니티

만족도

2

3

목록

프로그램 회차

회차	인문활동가	프로그램 일자	프로그램 시간	장소	정원	신청/출석(명)	주제
20회	인문활동가테스터	2024.03.01	18:35 ~ 19:00	인문네트워크 사업장	20	1/0	4
19회	인문활동가테스터	2024.03.01	18:05 ~ 18:30	인문네트워크 사업장	20	1/0	
18회	인문활동가테스터	2024.03.01	17:35 ~ 18:00	인문네트워크 사업장	20	0/0	
17회	인문활동가테스터	2024.03.01	17:05 ~ 17:30	인문네트워크 사업장	20	1/0	
16회	인문활동가테스터	2024.03.01	16:35 ~ 17:00	인문네트워크 사업장	20	0/0	
15회	인문활동가테스터	2024.03.01	16:05 ~ 16:30	인문네트워크 사업장	20	0/0	
14회	인문활동가테스터	2024.03.01	15:35 ~ 16:00	인문네트워크 사업장	20	0/0	
13회	인문활동가테스터	2024.03.01	15:05 ~ 15:30	인문네트워크 사업장	20	0/0	
12회	인문활동가테스터	2024.03.01	14:35 ~ 15:00	인문네트워크 사업장	30	0/0	
11회	인문활동가테스터	2024.03.01	14:05 ~ 14:30	인문네트워크 사업장	20	0/0	
10회	인문활동가테스터	2024.03.01	13:35 ~ 14:00	인문네트워크 사업장	20	0/0	
9회	인문활동가테스터	2024.03.01	13:05 ~ 13:30	인문네트워크 사업장	20	0/0	
8회	인문활동가테스터	2024.03.01	12:35 ~ 13:00	인문네트워크 사업장	20	0/0	
7회	인문활동가테스터	2024.03.01	12:05 ~ 12:30	인문네트워크 사업장	20	0/0	
6회	인문활동가테스터	2024.03.01	11:35 ~ 12:00	인문네트워크 사업장	20	0/0	
5회	인문활동가테스터	2024.03.01	11:05 ~ 11:30	인문네트워크 사업장	20	0/0	
4회	인문활동가테스터	2024.03.01	10:35 ~ 11:00	인문네트워크 사업장	20	0/0	
3회	인문활동가테스터	2024.03.01	10:05 ~ 10:30	인문네트워크 사업장	20	0/0	
2회	인문활동가테스터	2024.03.01	09:35 ~ 10:00	인문네트워크 사업장	20	0/0	
1회	인문활동가테스터	2024.03.01	09:05 ~ 09:30	인문네트워크 사업장	30	0/0	

출결리스트

5

신청번호	신청자명	개인/단체	신청자 수	프로그램 일자	출석/결석	처리일자
1		개인	1	2024.03.01	출결전	

3

목록

Description	
1	- 프로그램 명
2	- 탭 메뉴
3	- 목록: 클릭 시 나의 프로그램 리스트로 이동
4	- 프로그램 회차 리스트: 주제 클릭 시 아래 출석 리스트 조회
5	- 출석 리스트



Q&A

접기

4

제목

질문일자

답변건수

9

9-1

질문 제목

질문자

질문 내용

답변 제목

답변 내용

디자인

HTML

저장

삭제

닫기

2024.02.13

1

2024.03.18

0

2024.02.19

0

2024.02.22

0

2024.02.22

0

Description	
9	- Q&A 리스트: 제목 클릭 시 Q&A 답변 팝업 생성
9-1	- Q&A 답변 팝업

후기

접기

4

번호

프로그램명

제목

작성일

3

11

10-1

10

등록

2

1

제목

내용

첨부파일

저장

닫기

Description	
10	- 후기 등록 버튼: 클릭 시 후기 등록 팝업 생성
10-1	- 후기 등록(상세, 수정) 팝업
11	- 후기 리스트

1

프로그램 개요   프로그램 회차   출결   커뮤니티   만족도

3

목록

4

프로그램 명

시설

1. 성별을 선택하세요.

☐ 남자   ☐ 여자

2. 연령대를 선택하세요.

☐ 19세 이하   ☐ 20세 ~ 40세   ☐ 41세 ~ 60세   ☐ 61세 ~ 80세   ☐ 81세 이상

3. 시설에 대한 만족도를 선택하세요.

☐ 매우만족   ☐ 만족   ☐ 보통   ☐ 불만   ☐ 매우불만

5

제출

3

목록

Description	
1	- 프로그램 명
2	- 탭 메뉴
3	- 목록: 클릭 시 나의 프로그램 리스트로 이동
4	- 만족도 작성 내용
5	- 제출: 클릭 시 작성한 만족도 제출

인문네트워크 시스템

## 6-2. 나의정보



1

사용자 비밀번호 \*

비밀번호를 입력하세요.

2

확인

Description	
1	- 비밀번호 입력
2	- 확인: 비밀번호가 올바른 경우 나의정보 화면으로 이동

인문활동가 나의정보

나의정보

이름

생년월일

알림 서비스 동의여부 \*

동의

미동의

휴대전화번호 \*

연락처

이메일 \*

@

직접입력

저장

비밀번호 변경

회원탈퇴

취소

비밀번호 체크

현재 비밀번호

수정

취소

비밀번호 변경

현재 비밀번호

새 비밀번호

비밀번호 확인

비밀번호 변경

다음에 변경

Description	
1	- 나의정보 상세
2	- 알림 서비스 동의여부: SMS 알림
3	- 비밀번호 변경: 클릭 시 비밀번호 확인 팝업 생성
3-1	- 현재 비밀번호 입력
3-2	- 수정: 클릭 시 비밀번호 변경 팝업 생성
3-2-1	- 현재 비밀번호, 새 비밀번호 등 입력
3-2-2	- 비밀번호 변경: 클릭 시 비밀번호 변경
3-2-3	- 다음에 변경: 클릭 시 팝업 닫힘
3-3	- 취소: 클릭 시 팝업 닫힘

인문활동가 나의정보

나의정보

이름	<div></div>		
생년월일	<div></div>		
알림 서비스 동의여부 *	<div><input type="radio"/> 동의 <input checked="" type="radio"/> 미동의</div>		
휴대전화번호 *	<div></div>	- <div></div>	- <div></div>
연락처	<div></div>	- <div></div>	- <div></div>
이메일 *	<div></div>	@ <div></div>	직접입력 <div></div>

저장

비밀번호 변경

회원탈퇴

취소

4

회원탈퇴

이용약관

회원 탈퇴 후 재가입은 가능하나 탈퇴한 아이디로 진행한 지원사업의 정보는 확인 할 수 없습니다.

4-1

☐ 동의합니다

4-2

회원탈퇴

4-3

취소

Description	
4	- 회원탈퇴: 클릭 시 회원탈퇴 팝업 생성
4-1	- 회원탈퇴 동의 여부 선택
4-2	- 회원탈퇴: 클릭 시 회원탈퇴
4-3	- 취소: 클릭 시 팝업 닫힘
5	- 취소: 클릭 시 Dashboard 화면으로 이동

인문네트워크 시스템

## 6-3. 경력정보-개인

메뉴

마이페이지 > 경력정보

사용자 비밀번호 \*

비밀번호를 입력하세요.

확인

Description	
1	- 비밀번호 입력
2	- 확인: 비밀번호가 올바른 경우 경력정보 화면으로 이동

인문활동가 경력정보

자기소개

1

대민페이지 공개 여부	<input type="radio"/> 공개 <input type="radio"/> 비공개
한줄소개 *	<div></div> <div>* 최대 100자까지 입력해주세요.(공백 포함)</div>
자기소개	<div>최대 1000자까지 입력해주세요.(공백 포함)</div> <div></div> <div>* 최대 1000자까지 입력해주세요.(공백 포함)</div>
직업분류 *	<div>선택하세요</div> <div>선택하세요</div> <div></div> <div></div>
활동 지역 *	<div>시도 선택</div> <div>선택하세요</div>
활동 분야 *	<div><input type="checkbox"/> 문학 <input type="checkbox"/> 역사 <input type="checkbox"/> 철학 <input type="checkbox"/> 문화/예술 <input type="checkbox"/> 사회과학 <input type="checkbox"/> 자연과학/공학 <input type="checkbox"/> 융복합</div>

Description

1 - 자기소개 상세 및 입력

학력정보

2

공개여부 \*

☒ 공개

☐ 비공개

2-1

추가

2-2

X삭제

학위

고등학교 ▾

학교

전공

X삭제

학위

석사 ▾

학교

전공

\* 허위 사실 경고 문구

Description	
2	- 학력정보 상세 및 입력
2-1	- 추가: 클릭 시 학력정보 추가 입력란 추가
2-2	- 삭제: 클릭 시 해당 학력정보 삭제

경력정보

3

공개여부 \*

☒ 공개

☐ 비공개

3-1

추가

3-2

×삭제

기간

~

수행기관

제목(주제)

\* 30자 이하로 작성 바랍니다.

내용

\* 1000자 이하로 작성 바랍니다.

\* 하위 사실 경고 문구

인문프로그램 수행실적

4

프로그램 명

프로그램 기간

프로그램 분야

주최/주간

시설

만족도

데이터가 존재하지 않습니다.

5

저장

6

취소

Description	
3	- 경력정보 상세 및 입력
3-1	- 추가: 클릭 시 경력정보 추가 입력란 추가
3-2	- 삭제: 클릭 시 해당 경력정보 삭제
4	- 인문프로그램 수행실적 리스트
5	- 저장: 클릭 시 경력정보 저장
6	- 취소: 클릭 시 Dashboard 화면으로 이동



인문네트워크 시스템

## 6-4. 경력정보-단체

사용자 비밀번호 \*

1

비밀번호를 입력하세요.

2

확인

Description	
1	- 비밀번호 입력
2	- 확인: 비밀번호가 올바른 경우 경력정보 화면으로 이동

인문활동가 경력정보

단체정보

1

대민페이지 공개 여부

☐ 공개 ☐ 비공개

사업자등록번호 \*

단체명 \*

대표자명 \*

단체 주소 \*

주소찾기

단체 연락처 \*

-

-

단체 FAX

-

-

단체 이메일 \*

@

직접입력

Description	
1	- 단체정보 상세 및 입력

자기소개

2

한줄소개 \*

\* 최대 100자까지 입력해주세요.(공백 포함)

자기소개

최대 1000자까지 입력해주세요.(공백 포함)

\* 최대 1000자까지 입력해주세요.(공백 포함)

활동 지역 \*

시도 선택

선택하세요

활동 분야 \*

☐ 문학

☐ 역사

☐ 철학

☐ 문화/예술

☐ 사회과학

☐ 자연과학/공학

☐ 융복합

Description

1- 자기소개 상세 및 입력

경력정보

3

공개여부 \*

☒ 공개

☐ 비공개

3-1

추가

3-2

×삭제

기간

~

수행기관

제목(주제)

\* 30자 이하로 작성 바랍니다.

내용

\* 1000자 이하로 작성 바랍니다.

\* 하위 사실 경고 문구

인문프로그램 수행실적

4

프로그램 명

프로그램 기간

프로그램 분야

주최/주간

시설

만족도

데이터가 존재하지 않습니다.

5

저장

6

취소

Description	
3	- 경력정보 상세 및 입력
3-1	- 추가: 클릭 시 경력정보 추가 입력란 추가
3-2	- 삭제: 클릭 시 해당 경력정보 삭제
4	- 인문프로그램 수행실적 리스트
5	- 저장: 클릭 시 경력정보 저장
6	- 취소: 클릭 시 Dashboard 화면으로 이동