

# 길 위의 인문학

## 인문시설 가이드

### Document Information

시스템 명	인문네트워크
구분	인문시설

# 목차

1. 회원가입
2. 사업공고
4. 사업신청
5. 프로그램관리
6. 마이페이지

인문네트워크 시스템

# 1. 회원가입

Description	
1	- 수요시설 회원가입 약관 화면으로 이동
2	- 아이디 찾기: 클릭 시 아이디 찾기 화면으로 이동
3	- 비밀번호 찾기: 클릭 시 비밀번호 찾기 화면으로 이동

회원가입

수요시설

이동약관 및 정보제공 동의

본인확인

기본정보 입력

회원가입 완료

이동약관 (필수)

제1항 총칙

제1호(목적)

제2호 (약관의 총칙 및 범위)

1. 이 약관은 당 사이트에서 온라인으로 공사 및 이용자가 이에 동의함으로써 효력이 발생합니다. 당 사이트는 합리적인 사유가 발생할 경우에는 이 약관을 변경할 수 있으며, 약관이 변경되는 경우에는 최소한 7일전에 공지합니다. 또한 새로운 사  
비스가 개발될 경우, 별도의 명시된 설명이 없는 한 이 약관에 따라 제공됩니다.

2. 당 사이트는 이 약관의 내용과 개인정보보호법상 성명, 연락처(전화, 팩스, 전자우편 주소 등) 등을 이용자가 알 수 있도록 당 사이트의 초기 서비스화면(화면)에 게시합니다.

동의함

동의안함

개인정보 수집 및 이용 동의 (필수)

한국출판문화산업진흥원은 "인보360 인문프로그램 네트워크 시스템"을 위하여 아래와 같이 개인정보를 수집 및 이용을 하고자 합니다.  
내용을 자세히 읽으신 후 동의 여부를 결정하여 주십시오.

개인정보 수집 이용 내역

구분	수집 이용 항목		수집 이용 목적	보유기간
	필수	선택		
개인회원	아이디,비밀번호, 이름, 생년월일, 성명	주소	회원 자격 확인 및 공급자/시설회원 매칭	회원가입 및 관리, 2년 (2년 재등록) 또는 네트워크 관련 업무 수행, 사업 관

동의함

동의안함

제3자 정보제공 동의 (필수)

한국출판문화산업진흥원은 "인보360 인문프로그램 네트워크 시스템"을 위하여 아래와 같이 개인정보를 제공 하고자 합니다.  
내용을 자세히 읽으신 후 동의 여부를 결정하여 주십시오.

개인정보 제3자 제공 내역

제공받는 자	제공목적	제공하는 개인정보항목	보유기간
개인/단체 회원	공급자와 수요시설 간의 인문프로그램 매칭을 위한 협의	수요시설 정보 (이름, 휴대전화번호, 이메일)	사업 완료 시까지

동의함

동의안함

홍보 및 마케팅에 관한 동의 (선택)

인문프로그램 네트워크 관련 안내 발송(시스템 운영 알림, 수요시설 제언받기 등) 제공 수신 동의

수신

비수신

참여할 서비스 안내 발송(인문프로그램 신청, 이벤트 참여 등)

수신

비수신

위 홍보 및 마케팅에 관한 동의를 하지 않을 권리가 있으며, 동의를 거부할 경우에는 거부한 내용의 해당 서비스를 받을 수 없습니다.

필수동의 항목을 모두 동의합니다.

동의함

동의안함

확인

취소

Description	
1	- 인문활동가 회원가입 약관
2	- 확인: 클릭 시 본인확인 화면으로 이동
3	- 취소: 클릭 시 메인화면으로 이동

회원가입

수요시설

이용약관 및 정보제공 동의

본인확인

기본정보 입력

회원가입 완료

인증방법을 선택해주세요

1

아이핀 로그인 - NICE 아이핀 - Chrome

cert.vno.co.kr/main

아이핀

아이핀 로그인

아이핀 ID

비밀번호

보안문자

확인

594786

아이디, 비밀번호 입력이 필요없이  
나이스 아이핀 앱으로 간편하게 인증

간편인증하기 >

신규발급

ID/비밀번호찾기

아이핀관리

MyPIN 관리

이용약관

개인정보처리방침

홈페이지

고객센터

알기

1

아이핀 인증

아이핀(i-pin) 인증을 진행하기 위해서는  
아이핀ID가 있어야 합니다.

2

휴대폰 인증

타인명의 휴대폰을 이용하시거나 법인폰을  
이용중인 회원님은 휴대폰 본인인증이 불가합니다.

2

인증중 - PASS - 통신사 선택 - Chrome

nice.checkplus.co.kr/CheckPlusSafeModel/service.cb?m=authMobi...

PASS

이용 중이신 통신사를 선택해 주세요.

SK telecom

kt

LG U+

알뜰폰

전체 동의

개인정보이용 동의

고유식별정보처리 동의

서비스이용약관 동의

통신사이용약관 동의

PASS로 인증하기

문자(SMS)로 인증하기

Description	
1	- 아이핀 인증: 클릭 시 아이핀 인증 팝업 생성
2	- 휴대폰 인증: 클릭 시 휴대폰 인증 팝업 생성

## 회원가입



## 수요시설



이용약관 및 정보제공 동의



본인확인



### 기본정보 입력



회원가입 완료

### ■ 담당자 정보

1

아이디 •

중복확인

2

\* (공백입력 불가)

비밀번호 •

\* 8~16자의 영문 대소문자, 숫자, 특수기호만 사용가능하며 혼합으로 입력(공백입력 불가)

비밀번호 확인 •

\_\_\_\_\_

이름

홍기영

생년월일

19771010

알림/문자 서비스 이용 \*

☐ 이용    ☐ 이용안함

휴대전화번호 •

\_\_\_\_\_ - \_\_\_\_\_ - \_\_\_\_\_

이메일 •

@  직접입력 

### Description

## 1 - 회원 기본정보 입력

2	- 중복확인: 클릭 시 아이디 중복 확인
---	------------------------

\*은 필수 입력 항목

시설기본정보

3

시설 유형 \*

☐ 도서관

☐ 박물관

☐ 공공문화시설

☐ 서점/책방

☐ 기타

사업자등록번호

4

검색

증명서 \*

5

첨부파일

\* .jpg, .jpeg, .png, .pdf 파일만 등록 가능합니다.

시설명 \*

주요활동 지역 \*

시, 도

시, 군, 구

시설 대표자명 \*

시설 연락처 \*

-  -

시설 FAX

-  -

홈페이지

\* http:// 또는 https://를 포함하여 입력해주세요.

시설주소 \*

우편번호 찾기

상세주소 입력

6

회원가입

7

취소

Description

- |     |                      |
|-----|----------------------|
| 3   | - 시설정보 입력            |
| 4   | - 사업자등록번호 또는 고유번호 검색 |
| 4-1 | - 사업등록번호 조회 팝업       |
| 5   | - 증명서 첨부             |
| 6   | - 회원가입: 클릭 시 회원가입    |
| 7   | - 취소: 클릭 시 메인화면으로 이동 |

4-1

사업자등록번호 조회

사업자등록번호 번호

검색



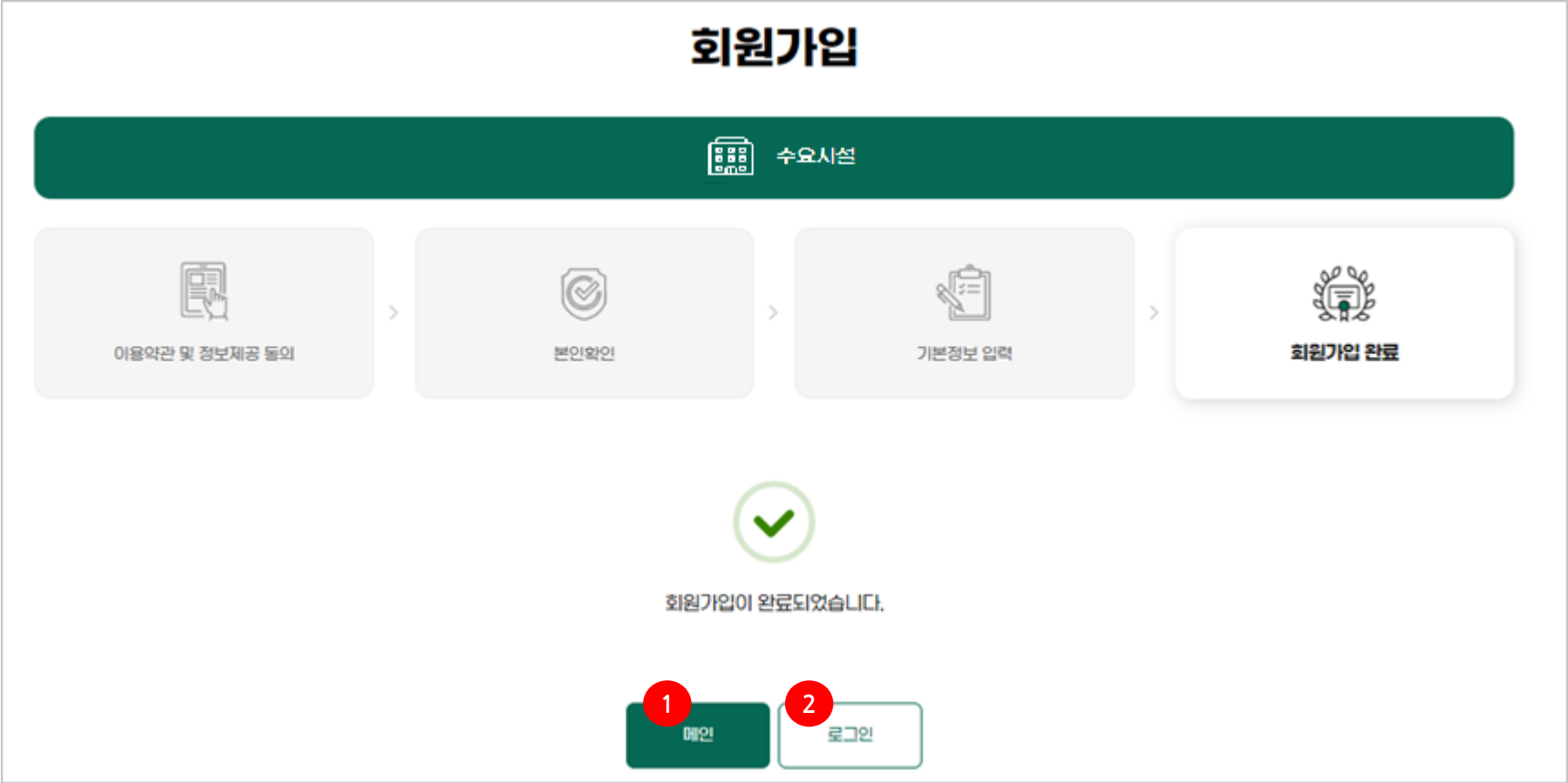

Description	
1	- 메인: 클릭 시 메인 화면으로 이동
2	- 로그인: 클릭 시 로그인 화면으로 이동

인문네트워크 시스템

## 1-2. 아이디 찾기

아이핀 로그인 - NICE 아이핀 - Chrome

cert.vno.co.kr/main

아이핀

아이핀 로그인

아이핀 ID

비밀번호

보안문자

확인

아이디, 비밀번호 입력이 필요없이

나이스 아이핀 앱으로 간편하게 인증

간편인증하기 >

신규발급

ID/비밀번호찾기

아이핀관리

MyPIN 관리

이용약관

개인정보처리방침

홈페이지

고객센터

닫기

1

아이핀 인증

아이핀(i-pin) 인증을 진행하기 위해서는 아이핀ID가 있어야 합니다.

2

휴대폰 인증

타인명의 휴대폰을 이용하시거나 법인폰을 이용중인 회원님은 휴대폰 본인인증이 불가능합니다.

2

아이핀 인증 - PASS - 통신사 선택 - Chrome

nice.checkplus.co.kr/CheckPlusSafeModel/service.cb?m=authMobi...

PASS

이용 중이신 통신사를 선택해 주세요.

SK telecom

kt

LG U+

알뜰폰

전체 동의

개인정보이용 동의

고유식별정보처리 동의

서비스이용약관 동의

통신사이용약관 동의

PASS로 인증하기

문자(SMS)로 인증하기

Description	
1	- 아이핀 인증: 클릭 시 아이핀 인증 팝업 생성
2	- 휴대폰 인증: 클릭 시 휴대폰 인증 팝업 생성

Description	
1	- 회원 가입정보
2	- 로그인: 클릭 시 로그인 화면으로 이동
3	- 비밀번호 찾기: 클릭 시 비밀번호 찾기 화면으로 이동

아이디 찾기

회원가입 정보

회원구분

가입일

아이디

로그인

비밀번호 찾기

인문네트워크 시스템

## 1-3. 비밀번호 찾기

비밀번호 찾기

인증방법을 선택해주세요

1

아이핀 인증

아이핀 (i-pin) 인증을 진행하기 위해서는  
아이핀ID가 있어야 합니다.

2

휴대폰 인증

타인명의 휴대폰을 이용하시거나  
법인폰을 이용중인 회원님은 휴대폰 본인인증이 불가능합니다.

2

PASS

이용 중인 통신사를 선택해 주세요.

SK telecom

kt

LG U+

알뜰폰

전체 동의

개인정보이용 동의

고유식별정보처리 동의

서비스이용약관 동의

통신사이용약관 동의

PASS로 인증하기

문자(SMS)로 인증하기

Description	
1	- 아이핀 인증: 클릭 시 아이핀 인증 팝업 생성
2	- 휴대폰 인증: 클릭 시 휴대폰 인증 팝업 생성

## 비밀번호 찾기

회원가입 정보

회원구분	
가입일	
아이디	
변경할 비밀번호	<div>1</div> <input type="password"/> <div>* 8~16자의 영문 대소문자, 숫자, 특수기호만 사용가능하며 혼입으로 입력(공백입력 불가)</div>
변경할 비밀번호 확인	<input type="password"/>

2

비밀번호 변경

3

취소

Description	
1	- 변경할 비밀번호 입력
2	- 비밀번호 변경: 클릭 시 비밀번호 변경
3	- 취소: 클릭 시 메인 화면으로 이동

인문네트워크 시스템

## 2. 사업공고



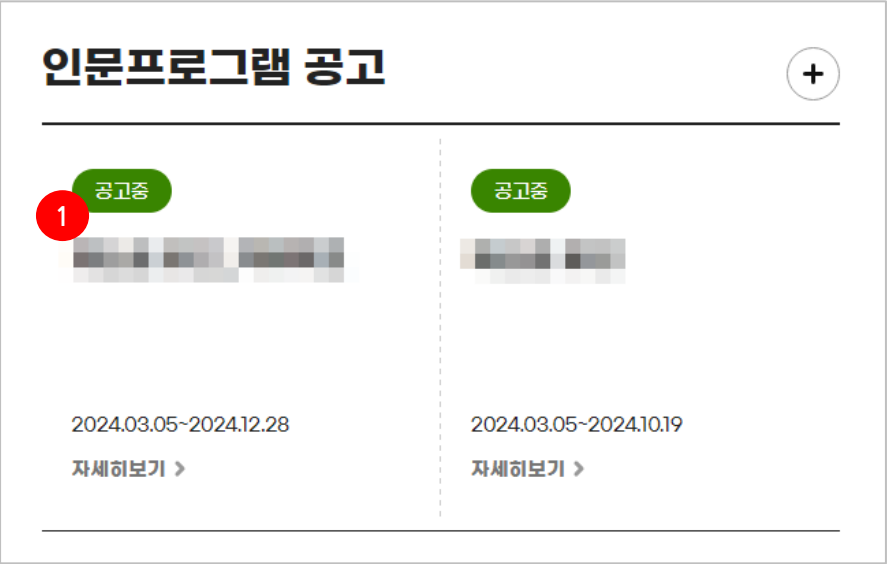

Description	
1	- 홈페이지 메인의 인문프로그램 공고에서 공고 중인 사업공고를 클릭하면 해당 공고의 상세보기 화면으로 이동

인문사업

1

사업공고

사업연도

사업명

Q 조회

총 53 건

10건

번호	상태	사업연도	사업명	프로그램 제안	매칭협의	사업신청	주최/주관	광고일	
703	광고	2024	2		2024.03.04 ~ 2024.12.28	2024.03.04 ~ 2024.11.30	2024.03.04 ~ 2024.03.30		2024.03.05
702	광고	2024			0000.00.00 ~ 0000.00.00	0000.00.00 ~ 0000.00.00	2024.03.04 ~ 2024.11.30		2024.03.05
701	마감	2024			0000.00.00 ~ 0000.00.00	0000.00.00 ~ 0000.00.00	2024.02.23 ~ 2024.02.23		2024.02.23
700	광고	2024			2024.02.19 ~ 2024.05.09	2024.02.19 ~ 2024.05.09	2024.02.19 ~ 2024.05.09		2024.02.19
699	광고	2024			0000.00.00 ~ 0000.00.00	0000.00.00 ~ 0000.00.00	2024.02.01 ~ 2024.04.30		2024.02.13
698	마감	2024			2024.02.01 ~ 2024.02.29	2024.02.01 ~ 2024.02.29	2024.02.01 ~ 2024.02.29		2024.02.08
697	마감	2024			2024.02.07 ~ 2024.02.29	2024.02.07 ~ 2024.02.29	2024.02.07 ~ 2024.02.29		2024.02.07
696	마감	2024			2024.02.05 ~ 2024.02.29	2024.02.05 ~ 2024.02.29	2024.02.05 ~ 2024.02.29		2024.02.05
695	마감	2024			2024.02.02 ~ 2024.02.20	2024.02.02 ~ 2024.02.20	2024.02.02 ~ 2024.02.20		2024.02.02
694	마감	2024			2024.02.02 ~ 2024.02.20	2024.02.02 ~ 2024.02.20	2024.02.02 ~ 2024.02.20		2024.02.02

<<

<

1

2

3

4

5

6

>

>>

Description	
1	- 홈페이지의 인문사업 > 사업공고 메뉴
2	- 사업 공고 리스트에서 데이터 클릭 시 해당 사업공고의 상세보기로 이동

Description	
1	- 사업공고 상세보기
2	- 사업공고 상세 내용
3	- 사업신청서 작성: 제안서가 없는 사업공고는 사업신청서 작성 버튼 생성(로그인 시) - 제인서 목록: 제안서가 필수인 사업공고는 제안서 목록 버튼 생성(로그인 시)

사업공고

사업연도

1

사업연도를 입력하세요

사업명

제안서 여부

전체

조회

사업공고 현황 총 54건 10건

엑셀다운

상태	사업연도	사업명	프로그램 제안 기간	매칭협의 기간	사업신청 기간	주최/주관	공고일
공고	2024						2024.03.18
공고	2024	4-1					2024.03.05
공고	2024						2024.03.05
마감	2024						2024.02.23
공고	2024						2024.02.19
공고	2024						2024.02.13
마감	2024						2024.02.08
마감	2024						2024.02.07
마감	2024						2024.02.05
마감	2024						2024.02.02

사업공고

1

목록

3

사업개요

상태	공고
사업연도	2024년
사업명	
사업목적	
사업기간	2024.03.18 ~ 2024.03.30
사업일정	사업신청 2024.03.18 09 : 00 ~ 2024.03.29 23 : 59
주최/주관	스톤인테그리티

Description

1 - 목록: 클릭 시 목록화면으로 이동

2 - 사업신청서 작성: 제안서가 필요 없는 사업공고는 사업공고에서 바로 사업신청서 작성

2 - 제안서 목록: 제안서가 필수인 사업공고는 제안서 목록으로 이동

3 - 사업개요 상세

사업문의

담당자 연락처 6

담당자 이메일

2 사업신청서 작성
 1
2 제안서 목록
 1 목록

Description	
1	- 목록: 클릭 시 목록화면으로 이동
2	- 사업신청서 작성: 제안서가 필요 없는 사업공고는 사업공고에서 바로 사업신청서 작성 - 제안서 목록: 제안서가 필수인 사업공고는 제안서 목록으로 이동
4	- 미리보기: 클릭 시 파일 미리보기 팝업 생성
5	- 사업공고 미리보기
6	- 사업문의 정보

인문네트워크 시스템

## 3. 사업신청

사업신청서

사업연도

사업연도를 입력하세요

사업명

▼

검색어를 입력하세요

상태

전체

▼

사업신청일

~

1

조회

사업신청서 리스트 총 4 건

10건

▼

2

3

4

삭제

엑셀다운

<div>5</div> <div><input type="checkbox"/></div>	상태	사업연도	사업명	프로그램명	사업신청 기간	인문활동가	등록일	신청일
<div>5-1</div> <div><input type="checkbox"/></div>	임시저장	2023			2023.03.31 ~ 2023.04.03		2023.03.31	
<div><input type="checkbox"/></div>	승인	2023			2023.03.31 ~ 2023.04.03		2023.03.14	2023.03.14
<div><input type="checkbox"/></div>	진행완료	2023			2023.02.21 ~ 2023.03.03		2023.03.03	2023.03.03
<div><input type="checkbox"/></div>	미승인	2023			2023.02.21 ~ 2023.03.03		2023.02.28	2023.02.28

6

<< 1 >>

Description	
1	- 검색영역: 검색어 입력 후 조회 버튼 클릭으로 검색
2	- 조회 리스트 건수 선택
3	- 삭제: 데이터 선택 후 클릭 시 삭제
3	- 승인한 사업신청서는 삭제 불가
4	- 엑셀다운: 클릭 시 조회한 내용을 엑셀파일로 다운로드
5	- 사업신청서 리스트
5-1	- 클릭 시 상세보기 화면으로 이동
6	- 리스트 페이지: 클릭 시 해당 페이지 조회



2

공고 / 사업신청 / 승인 / 준비중 / 신청중 / 진행중 / 진행완료 / 사업종료

1

사업공고

사업신청서

3

임시저장

4

신청

5

목록

프로그램 개요

6

프로그램명 \*

최대 100자까지 입력해주세요.(공백 포함)

프로그램 유형 \*

☐ 강연

☐ 토론

☐ 탐방

☐ 감상

☐ 체험

☐ 창작

☐ 기타

최대 100자까지 입력해주세요.(공백 포함)

프로그램 분야 \*

☐ 문학

☐ 역사

☐ 철학

☐ 문화/예술

☐ 사회과학

☐ 자연과학/공학

☐ 융복합

프로그램 기간 \*

Description	
1	- 탭 메뉴: 클릭 시 해당 내용을 아래에 생성
2	- 사업상태
3	- 임시저장(수정): 클릭 시 작성 내용을 임시저장(수정)
4	- 승인되면 수정 불가
4	- 신청: 클릭 시 사업신청서 심사 신청
5	- 목록: 클릭 시 목록 화면으로 이동
6	- 프로그램 개요 작성: 제안서가 필수인 사업인 경우 제안서의 내용이 복사되어 입력.

사업 추진 계획

시설유형 \*

시설유형 선택하기

사업신청서 첨부파일 \*

첨부파일

\* pdf, hwp, ppt, pptx, doc, docx 파일만 등록 가능합니다.

첨부파일

파일용 드래그 해주세요

8-1

시설유형 선택

시설유형

시설설명

1

공연장

'공연법, 제2조제4호에 따른 공연장

2

영화상영관

'영화 및 비디오물의 진흥에 관한 법률, 제36조제1항에 따른 영화상영관, 제2조제10호 단서에

3

야외음악당 등

'문화예술진흥법 시행령, 별표1에 의거, '공연법'에 따른 공연장 외의 시설

4

박물관

'박물관 및 미술관 진흥법, 제2조제1호에 따른 시설

닫기

첨부파일 추가

키워드

최대 100자까지 입력

\* 키워드는, 구분으로 입력

Description	
7	- 사업 추진 계획 입력
8	- 시설유형 선택하기: 클릭 시 시설유형 팝업 생성
8-1	- 시설유형 선택 팝업: 리스트에서 시설을 클릭 하면 해당 시설을 입력 후 팝업 종료

Description

9- 프로그램 계획 입력

프로그램 계획

9

운영방법 *	<div><input type="radio"/> 대면 <input type="radio"/> 비대면 <input type="radio"/> 혼합</div>
활동 지역 *	<div><div>시도 선택</div><div>시군구 선택</div></div>
총 회차 *	<div><div>0</div>회</div>
참여대상 *	<div><div><input type="radio"/> 어린이 <input type="radio"/> 청소년 <input type="radio"/> 청년 <input type="radio"/> 중년 <input type="radio"/> 노년 <input type="radio"/> 누구나 <input type="radio"/> 기타</div><div>최대 100자까지 입력해주세요.(공백 포함)</div></div>
목표성과 *	<div><div><input type="checkbox"/> 이웃에 대한 관심 <input type="checkbox"/> 사회적 관용성 <input type="checkbox"/> 사회적 신뢰 <input type="checkbox"/> 공동체 의식 <input type="checkbox"/> 자아존중감 <input type="checkbox"/> 공감 능력 <input type="checkbox"/> 행복감 <input type="checkbox"/> 개인적 관계망 <input type="checkbox"/> 교양 증진</div></div>

3

임시저장

4

신청

5

목록

인문네트워크 시스템

## 4. 프로그램관리

프로그램 일정관리

사업연도

사업연도를 입력하세요

사업명

▼

검색어를 입력하세요

상태

전체

▼

프로그램 신청기간

▼

~

1

조회

2

프로그램 리스트 총 1건

10건

▼

3

엑셀다운

4

상태

사업연도

사업명

프로그램 명

지역

주최/주관

인문활동가

시설명

프로그램 신청기간

프로그램 기간

4-1

진행완료

2023

부산/기장군

2023.03.06~2023...

2023.03.13~2023...

5

<<

<

1

>

>>

Description	
1	- 검색영역: 검색어 입력 후 조회 버튼 클릭으로 검색
2	- 조회 리스트 건수 선택
3	- 엑셀다운: 클릭 시 조회한 내용을 엑셀파일로 다운로드
4	- 프로그램 리스트
4-1	- 클릭 시 상세보기 화면으로 이동
5	- 리스트 페이지: 클릭 시 해당 페이지 조회

1

2

프로그램

프로그램 일정

3

4

5

6

3

4

5

6

임시저장

확정

수정

목록

7

프로그램 개요

상태

진행완료

프로그램명 \*

프로그램 유형 \*

☐강연형

☒학습형

☐창작형

☒동아리운영형

☐발굴형

☐탐방형

☐글쓰기

☐읽기

☐기타

프로그램 분야 \*

☐문학

☐역사

☒철학

☒문화/예술

☒융복합

☐고전읽기

☐글쓰기

☐기타

최대 100자까지 입력해주세요.(공백 포함)

프로그램 신청기간 \*

2023.03.06

~

2023.03.10

프로그램 기간 \*

2023.03.13

~

2023.03.13

운영방법 \*

☒대면

☐비대면

☐혼합

활동 지역 \*

부산

기장군

Description	
1	- 사업공고 명
2	- 탭 메뉴: 클릭 시 해당 내용을 아래에 생성
3	- 임시저장: 클릭 시 내용 임시저장 - 최초 조회 시 사업신청서의 내용 자동 입력
4	- 확정: 클릭 시 프로그램 확정 - 확정 후 수정 가능 - 확정 시 프로그램 일정의 QR코드 생성
5	- 수정: 클릭 시 프로그램 개요 수정
6	- 목록: 클릭 시 목록 화면으로 이동
7	- 프로그램 개요 상세 및 입력

\*은 필수 입력 항목

프로그램 이미지 \*

첨부파일

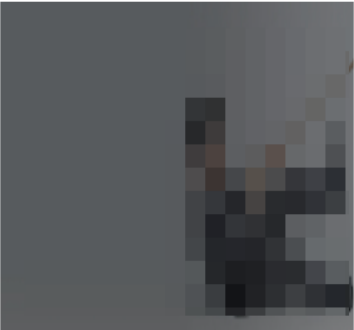

프로그램 섬네일 이미지 \*

첨부파일



시설정보

8

시설명

문의

수정

목록

Description

8 - 시설정보 상세

1

프로그램2프로그램 일정

3목록

회차 상세 내용

4

회차 \*

1

5

추가

6

수정

7

초기화

프로그램 일자 \*

2023.03.13

시작시간: 09 : 00

종료시간: 10 : 00

인문활동가 \*

8

검색

장소 \*

인원수 \*

80

주제 \*

내용 \*

QR코드

9



8인문활동가 검색

8-1

인문활동가 명

김

8-2

조회

8-3

선택

8-4

일괄 적용

\* 최대 10개까지 검색 가능합니다. 검색어를 입력하여 검색바랍니다.

8-5

인문활동가 명

한줄 소개

Description	
1	- 사업공고 명
2	- 탭 메뉴: 클릭 시 해당 내용을 아래에 생성
3	- 목록: 클릭 시 목록 화면으로 이동
4	- 회차 상세 및 입력
5	- 추가: 입력한 회차 내용을 추가
6	- 수정: 아래 프로그램 회차 리스트에서 선택한 값을 수정 후 클릭 시 내용 수정
7	- 초기화: 클릭 시 입력한 내용 초기화
8	- 검색: 클릭 시 인문활동가 검색 팝업 생성
8-1	- 검색할 인문활동가 명 입력
8-2	- 조회: 입력한 검색어로 입력
8-3	- 선택: 리스트에서 데이터 선택 후 클릭 시 인문활동가 입력 후 팝업 닫힘
8-4	- 일괄 적용: 리스트에서 데이터 선택 후 클릭 시 인문활동가 입력 후 팝업 닫힘.
8-5	- 인문활동가 검색 리스트
9	- QR코드: 만족도 조사 URL QR 코드

\*은 필수 입력 항목



Description	
10	- 삭제: 프로그램 일정 데이터 선택 후 클릭 시 해당 데이터 삭제
11	- 프로그램 일정 리스트
12	- 프로그램 일정 회차 클릭 시 해당 내용 수정할 수 있게 위의 회차 상세 내용에 자동입력

인문네트워크 시스템

## 5. 마이페이지

# 마이페이지 목차

5-1. 나의 프로그램

5-2. 시설정보

인문네트워크 시스템

## 5-1. 나의 프로그램



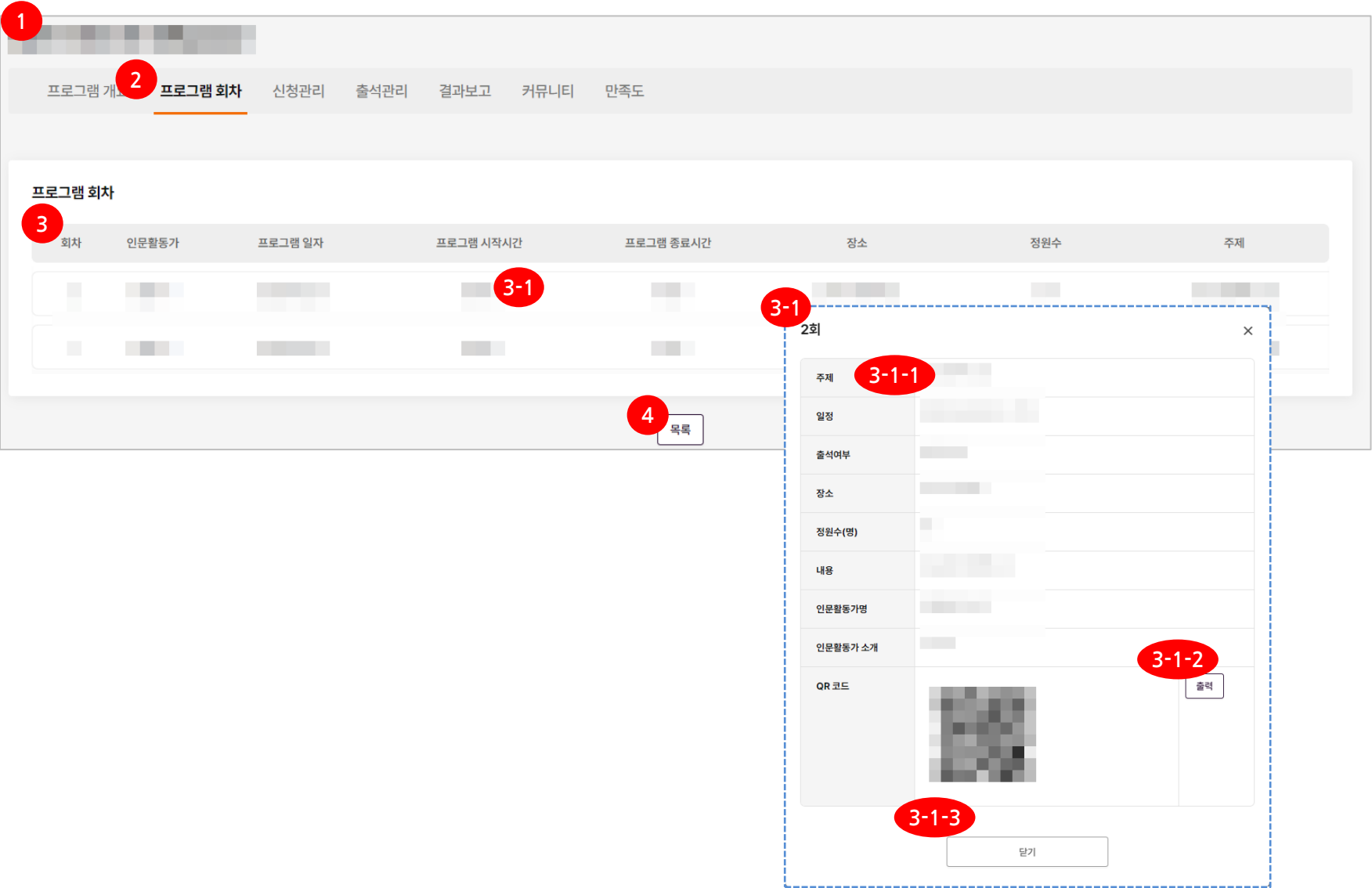

Description	
1	- 프로그램 명
2	- 탭 메뉴: 선택한 탭 메뉴의 내용을 아래 화면에 생성
3	- 프로그램 회차 리스트
3-1	- 데이터 클릭 시 회차 상세보기 팝업 생성
3-1-1	- 회차 상세정보
3-1-2	- 출력: 클릭 시 QR 코드 출력
3-1-3	- 닫기: 클릭 시 팝업 닫기
4	- 목록: 클릭 시 목록 화면으로 이동

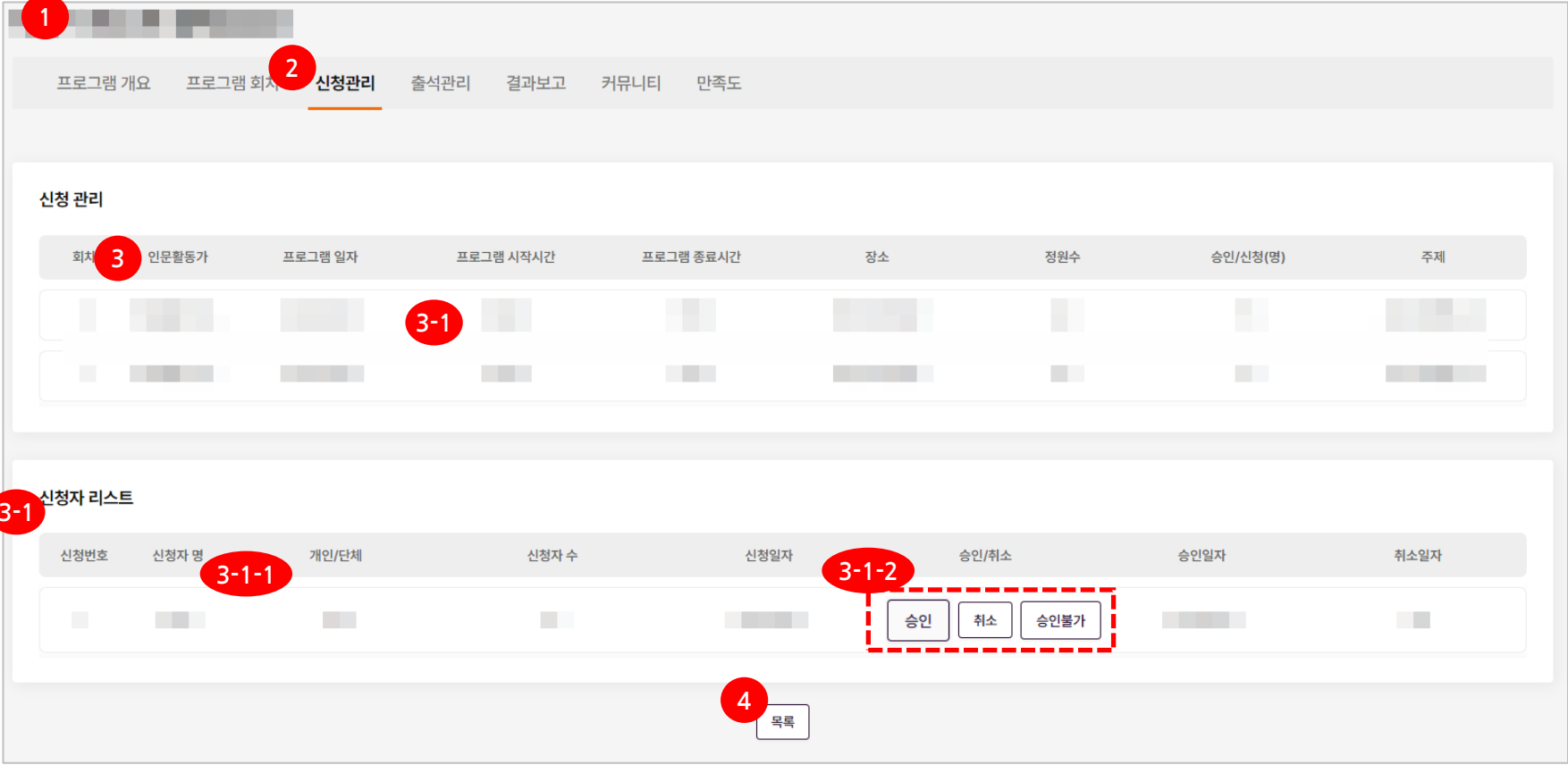

Description	
1	- 프로그램 명
2	- 탭 메뉴: 선택한 탭 메뉴의 내용을 아래 화면에 생성
3	- 신청관리의 프로그램 회차 리스트
3-1	- 데이터 클릭 시 회차의 신청자 리스트 조회
3-1-1	- 신청자 리스트
3-1-2	- 승인: 일반 수강자가 수강 신청 시 승인 버튼 생성, 클릭 시 해당 회사 신청 승인
	- 취소: 수강 신청 승인 시 취소 버튼 생성, 클릭 시 해당 승인을 취소
4	- 승인불가: 승인 취소 시 승인불가 버튼 생성
	- 목록: 클릭 시 목록 화면으로 이동

1

2

프로그램 개요   프로그램 회차   신청관리   **출석관리**   결과보고   커뮤니티   만족도

출석 관리

3

회차   인문활동가   프로그램 일자   프로그램 시작시간   프로그램 종료시간   장소   정원수   출석수   주제

3-1

4

출석   결석   수료증 출력

신청자 리스트

3-1

☐

신청번호   신청자 명   개인/단체   신청자 수   출석/결석   처리일자

☐

5

목록

Description	
1	- 프로그램 명
2	- 탭 메뉴: 선택한 탭 메뉴의 내용을 아래 화면에 생성
3	- 출석관리의 프로그램 회차 리스트
3-1	- 데이터 클릭 시 회차의 신청자 리스트 조회
4	- 출석: 신청자를 선택 후 출석 버튼 클릭 시 출석 처리 - 결석: 신청자를 선택 후 결석 버튼 클릭 시 결석 처리 - 수료증 출력: 신청자를 선택 후 수료증 출력 시 수료증 출력
5	- 목록: 클릭 시 목록 화면으로 이동



1

프로그램 개요

프로그램 회차

신청관리

출석관리

2 결과보고

커뮤니티

만족도

3

회차 \*

추가

수정

초기화

프로그램 일자 \*

📅

 시작시간:  :  종료시간:  :

인문활동가 \*

검색

3-1

장소 \*

정원수 \*

총 참여인원:  남성:  여성:

진행사진

첨부파일

🗑삭제

주제 \*

내용 \*

Description	
1	- 프로그램 명
2	- 탭 매뉴: 선택한 탭 매뉴의 내용을 아래 화면에 생성
3	- 결과보고 탭의 회차별 상세 결과 정보 - 4번 프로그램 일정 리스트의 데이터 클릭 시 해당 회차의 상세정보 생성
3-1	- 추가: 상세 정보 입력 후 클릭 시 해당 회차 정보 추가 - 수정: 상세 정보 입력 후 클릭 시 해당 회차 정보 수정 - 초기화: 클릭 시 상세정보 초기화
3-2	- 인문활동가 검색 팝업 생성

Description	
4	- 프로그램 일정 리스트
4-1	- 데이터 클릭 시 3번 상세 정보 생성
5	- 삭제: 회차 선택 후 클릭 시 해당 회차 삭제
6	- 종료요청: 모든 회차의 결과 내용을 등록 후 클 릭 시 사업관리자에게 사업종료 승인 요청을 함
7	- 목록: 클릭 시 목록 화면으로 이동

프로그램 일정 리스트

삭제

4

4-1

회차

인문활동가

프로그램 일자

시작시간

종료시간

장소

정원수

주제

내용

총 참여인원

남성 참여인원

여성 참여인원

진행 사진

6

종료요청

목록

7

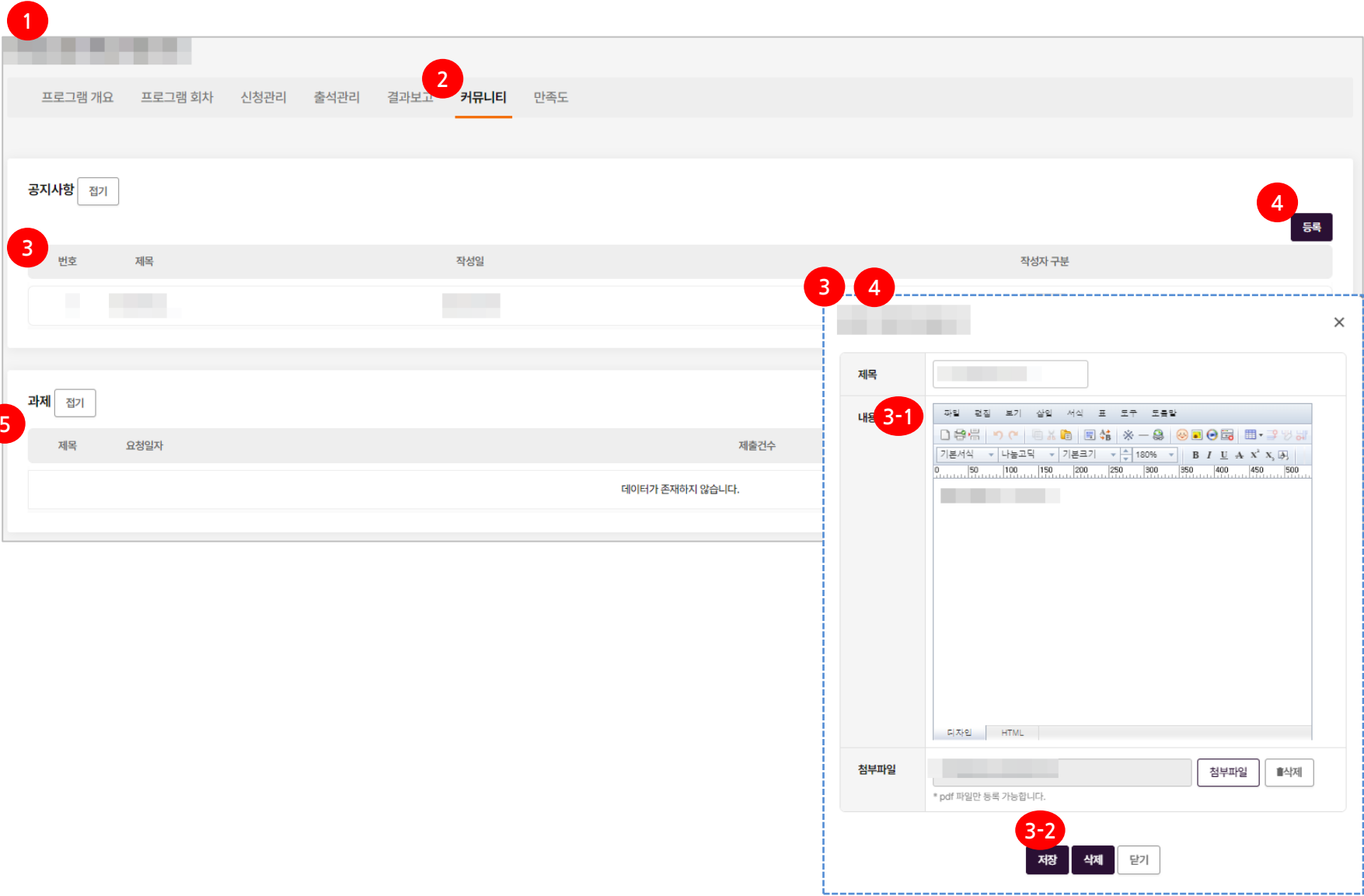

Description	
1	- 프로그램 명
2	- 탭 매뉴: 선택한 탭 매뉴의 내용을 아래 화면에 생성 - 커뮤니티 탭의 공지사항, 과제, Q&A, 후기 리스트 생성
3	- 공지사항 리스트 - 클릭 시 해당 상세 내용 및 편집 팝업 생성
3-1	- 상세 정보 입력 - 저장: 정보 입력 클릭 시 저장 - 삭제: 클릭 시 해당 내용 삭제 - 닫기: 팝업 닫기
4	- 클릭 시 공지사항 편집 팝업 생성
5	- 과제 리스트 - 데이터 클릭 시 과제 상세보기 팝업 생성

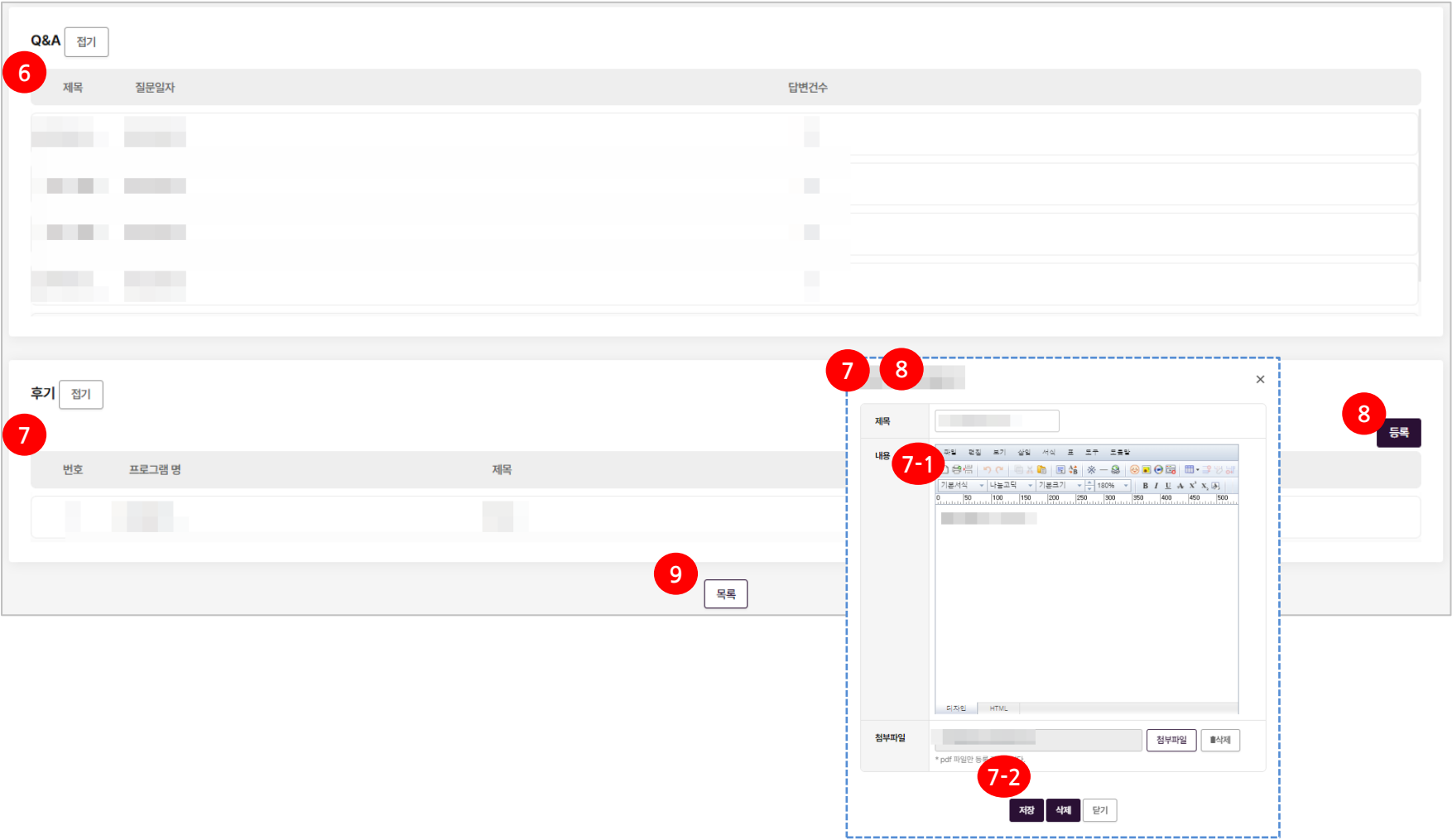

Description	
6	- Q&A 리스트 - 데이터 클릭 시 상세 및 답변 팝업 생성
7	- 후기 리스트 - 데이터 클릭 시 상세 팝업 생성
7-1	- 상세 정보 입력 - 저장: 정보 입력 클릭 시 저장
7-2	- 삭제: 클릭 시 해당 내용 삭제 - 닫기: 팝업 닫기
8	- 등록: 클릭 시 등록 팝업 생성
9	- 목록: 클릭 시 목록 화면으로 이동

Description	
1	- 프로그램 명
2	- 탭 매뉴: 선택한 탭 매뉴의 내용을 아래 화면에 생성
3	- 목록: 클릭 시 목록 화면으로 이동
4	- 프로그램 회차 리스트
5	- 만족도: 클릭 시 만족도 제출 팝업 생성
5-1	- 제출완료: 만족도 제출 시 제출완료 버튼으로 변경
5-2	- 만족도 입력: 클릭 시 만족도 제출
	- 닫기: 클릭 시 팝업 닫기
	- 버튼 초기화: 선택한 라디오 버튼 초기화

Description	
1	- 프로그램 명
2	- 탭 매뉴: 선택한 탭 매뉴의 내용을 아래 화면에 생성
3	- 목록: 클릭 시 목록 화면으로 이동
4	- 프로그램 회차 리스트
	- 만족도: 클릭 시 만족도 제출 팝업 생성
5	- 제출완료: 만족도 제출 시 제출완료 버튼으로 변경
5-1	- 만족도 입력
	- 제출: 만족도를 입력 후 클릭 시 만족도 제출
5-2	- 닫기: 클릭 시 팝업 닫기
	- 버튼 초기화: 선택한 라디오 버튼 초기화

인문네트워크 시스템

## 5-2. 시설정보

메뉴

마이페이지 > 경력정보

1

사용자 비밀번호 \*

비밀번호를 입력하세요.

2

확인

Description	
1	- 비밀번호 입력
2	- 확인: 비밀번호가 올바른 경우 시설정보 화면으로 이동

시설정보

1

시설 유형 \*

☐ 도서관

☐ 박물관

☒ 공공문화시설

☐ 서점/책방

☐ 기타

시설 유형 상세

☐ 지역문화활동시설

☒ 공연시설

☐ 문화보급전수시설

☐ 종합시설

☐ 생활문화센터

사업자등록번호/  
고유번호/도서관코드 \*

증명서 \*

첨부파일

다운로드

\* jpg, jpeg, png, pdf 파일만 등록 가능합니다.

시설명 \*

새빛문고

활동 지역 \*

충남

홍성군

대표자명 \*

시설 연락처 \*

시설 FAX

홈페이지

시설 주소 \*

주소찾기

Description	
1	- 시설정보 상세 및 입력
*은 필수 입력 항목	



담당자 정보

담당자변경

이름

생년월일

알림 서비스 동의여부

휴대전화번호

이메일

동의

미동의

직접입력

3

4

5

6

저장

비밀번호 변경

회원탈퇴

취소

3

비밀번호 확인

현재 비밀번호

3-1

3-2

저장

3-3

취소

Description	
2	- 담당자 정보 상세 및 입력
3	- 저장
3-1	- 현재 비밀번호 입력
3-2	- 저장: 클릭 시 나의정보 수정
3-3	- 취소: 클릭 시 팝업 닫힘
*은 필수 입력 항목	

담당자 정보

담당자변경

이름

생년월일

알림 서비스 동의여부

동의

미동의

휴대전화번호

이메일

@

직접입력

저장

비밀번호 변경

회원탈퇴

취소

비밀번호 체크

현재 비밀번호

수정

취소

비밀번호 변경

현재 비밀번호

새 비밀번호

비밀번호 확인

비밀번호 변경

다음에 변경

Description	
4	- 비밀번호 변경: 클릭 시 비밀번호 확인 팝업 생성
4-1	- 현재 비밀번호 입력
4-2	- 수정: 클릭 시 비밀번호 변경 팝업 생성
4-2-1	- 현재 비밀번호, 새 비밀번호 등 입력
4-2-2	- 비밀번호 변경: 클릭 시 비밀번호 변경
4-2-3	- 다음에 변경: 클릭 시 팝업 닫힘
4-3	- 취소: 클릭 시 팝업 닫힘

담당자 정보

담당자변경

이름

2

생년월일

알림 서비스 동의여부 \*

☒ 동의

☐ 미동의

휴대전화번호 \*

-

-

이메일 \*

@

직접입력

저장

비밀번호 변경

5

회원탈퇴

6

취소

5

회원탈퇴

×

이용약관

회원 탈퇴 후 재가입은 가능하나 탈퇴한 아이디로 진행한 지원사업의 정보는 확인 할 수 없습니다.

5-1

☐ 동의합니다

5-2

회원탈퇴

5-3

취소

Description	
5	- 회원탈퇴: 클릭 시 회원탈퇴 팝업 생성
5-1	- 회원탈퇴 동의 여부 선택
5-2	- 회원탈퇴: 클릭 시 회원탈퇴
5-3	- 취소: 클릭 시 팝업 닫힘
6	- 취소: 클릭 시 Dashboard 화면으로 이동

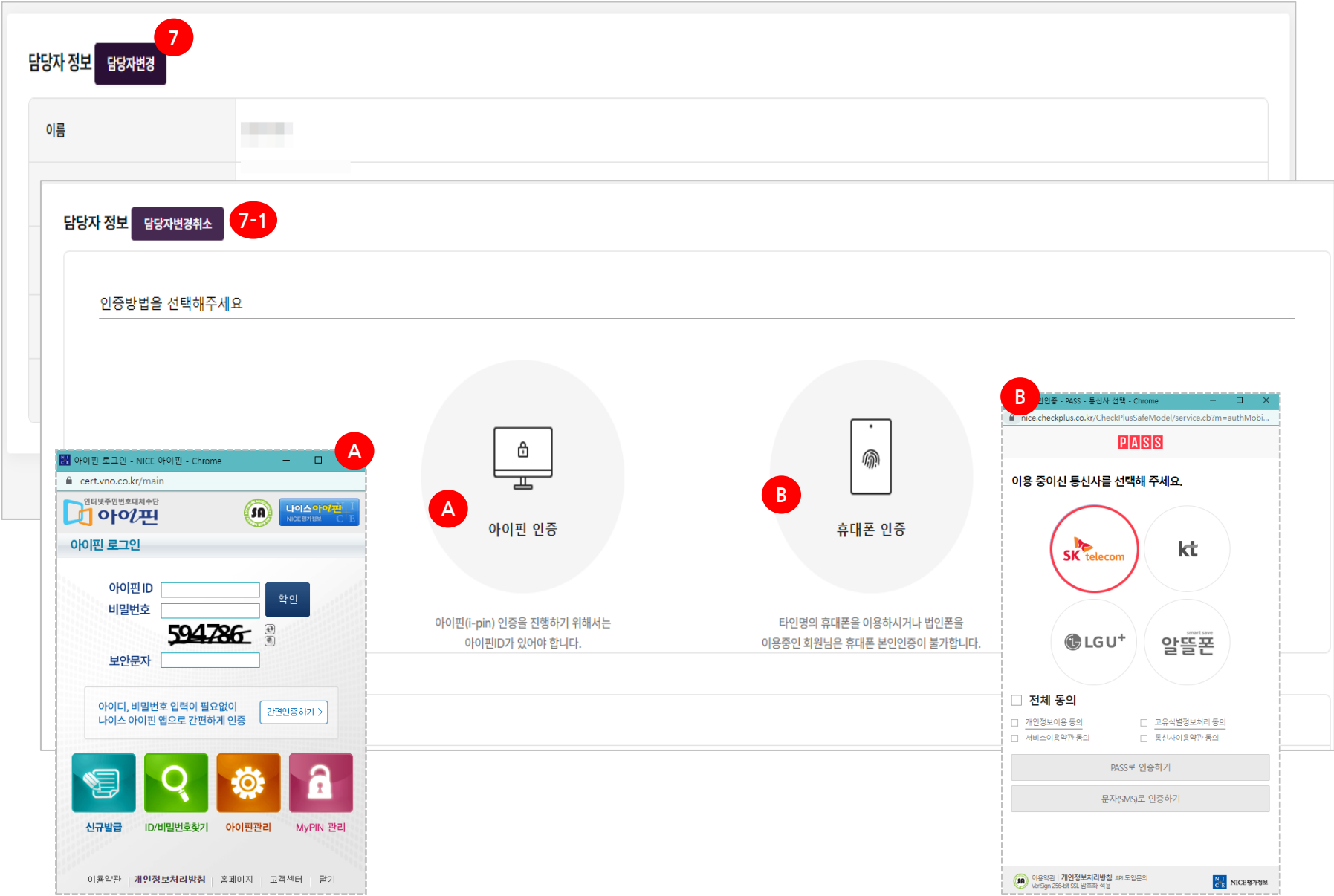

Description	
7	- 담당자 변경: 클릭 시 본인인증 생성
A	- 아이핀 인증: 클릭 시 아이핀 인증 팝업 생성
B	- 휴대폰 인증: 클릭 시 휴대폰 인증 팝업 생성

